A Cidade de S.Paulo

O SEU JORNAL DO DIA A DIA.

Com cheirinho de comida nova

A equipe do Cidade de S.Paulo visitou o mercadão de Pinheiros para provar as novidades e as velhas delícias do mais tradicional centro culinário da região.

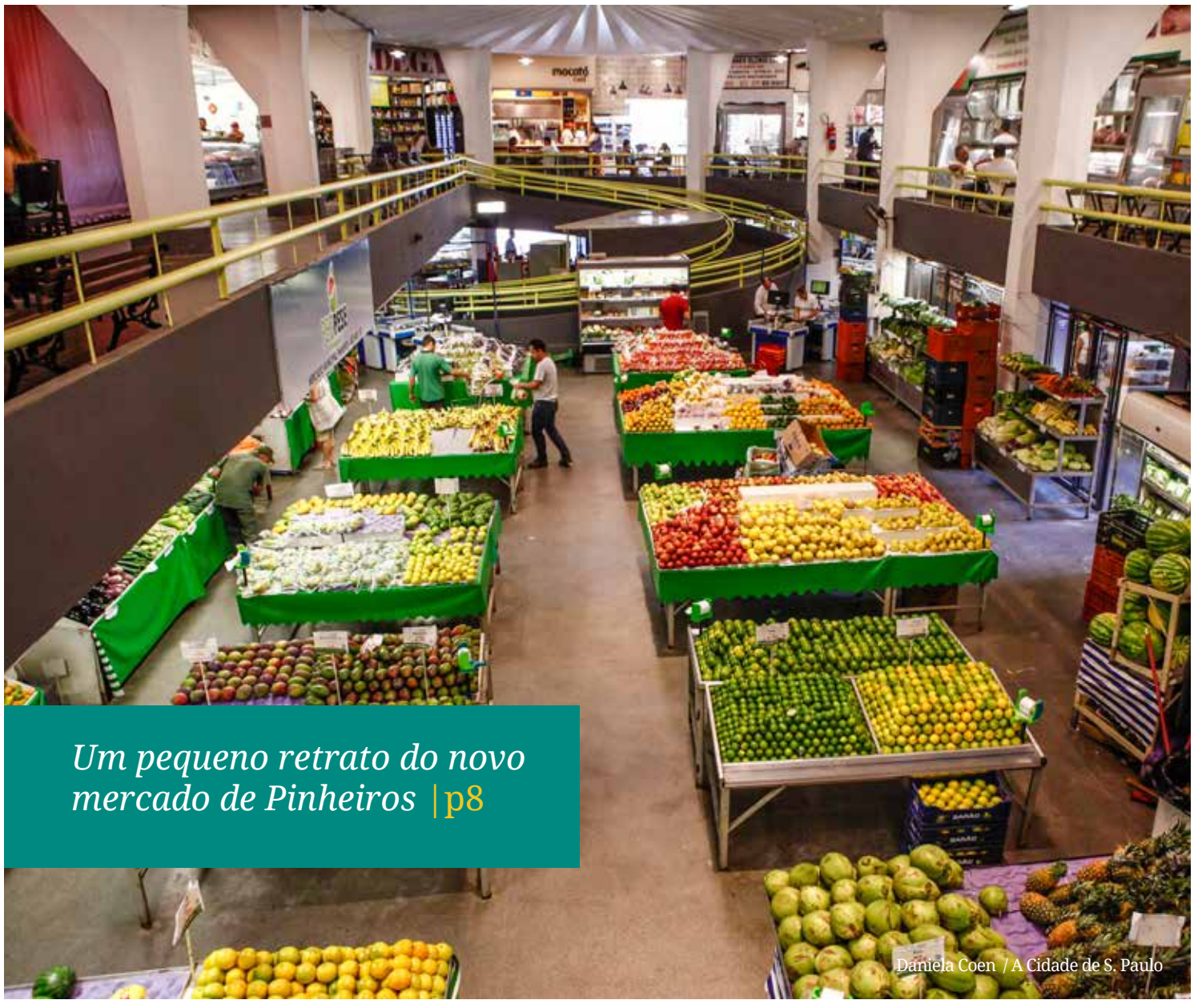

Um pequeno retrato do novo mercado de Pinheiros |p8

Daniela Coen / A Cidade de S. Paulo

cidadeLEGAL

Um pepino para o próximo Prefeito

De acordo com movimentos de moradores do bairro, o novo zoneamento, aprovado em março, terá que ser revisto pois aumentará o caos na cidade. |p14

cidadeREGIÃO

Celular sempre carregado

Estação Pinheiros da CPTM é a primeira a oferecer ponto com tomadas para carregar celulares. |p3

cidadePET

Cães terapeutas

Sabe aqueles medos, encucações e desejos que você não ousa nem contar para o seu psicólogo? Pois é, fica bem mais fácil de tratar com eles. |p7

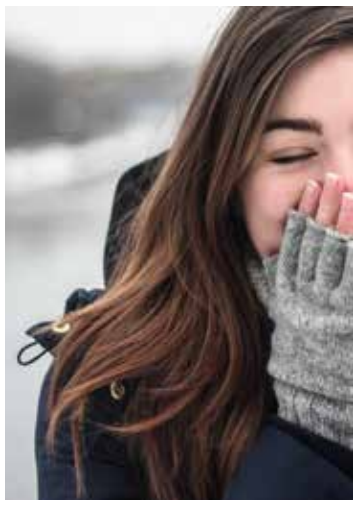

cidadeBELEZA

Quentinho, confortável e com muita cor

As coleções outono/inverno já estão nas vitrines das lojas, exibindo muito tricô, bordados, estampas étnicas e franjas. Não fique de fora! |p10

cidadeDECOR

A rua que quebra seu galho

Sabe aquela maçaneta da porta que emperrou? O puxador antigo do armário da cozinha que enferrujou ou a dobradiça que amoleceu? Na Rua Paes Leme, em Pinheiros, esses problemas têm solução. |p6

EDITORIAL

Claudia Carletto
Diretora de Redação

Um grande desafio. Este jornal que hoje começa a circular semanalmente em São Paulo se tornou um grande desafio para nós, essas parcas pessoas que se debruçaram em um projeto de informação e cidadania. Primeiro, pela desconfiança geral de se investir em uma publicação impressa, essa que nos acorda de manhã com notícias, que ainda suja as mãos no café, que depois de alguns dias serve para embrulhar um vidro que nos é caro. Mas antes de se tornar mais um pedaço de papel, é esse material com tintas impressas que trás o dia a dia da cidade que moramos. Um pedaço de cidadania que pode se juntar ao seu domingo.

E nós, do A Cidade de S. Paulo Pinheiros, nos dispomos a respirar esse dia a dia. Aguçamos nosso olfato para descobrir nesse bairro, cheio de transformações, o que cheira a coisa nova ou móvel antigo, como os que somente encontramos na Cardeal Arcoverde. Ou ainda, as especiarias misturadas com o melhor do gourmet de São Paulo que pudemos achar no Mercadão de Pinheiros. Tem cidade moda, beleza, decoração. Tem muita cidade na nossa Cidade.

O segundo desafio foi não atarantar nosso leitor com mais notícia nacional, dessas que nos corroem as entranhas, seja pelo ardor de um pouco de justiça que ainda esperamos do nosso Brasil, seja porque queremos um País decente e de futuro para os nossos filhos. Somos brasileiros e assistimos boquiabertos à palhoça nacional. Mas aqui, nas páginas que seguem, o que o nosso leitor pinheirense vai encontrar é a cidade que ele vive diariamente. O que importa quando abrimos a porta de casa, atravessamos a calçada ou avançamos com nosso carro pelas ruas ou pelos ônibus circulares ou ainda dentro do nosso recente metrô.

De desafios para certezas, aqui estamos. A direção do A Cidade de S. Paulo deseja a você uma boa leitura, repleta de coisa boa, nova, vizinha. Esperamos que nos receba de braços abertos, como a boa e velha e nova forma de se ler um jornal impresso. Nossa casa está aberta para vocês, leitores. Esperamos o convite para o café da manhã, na sua casa. Com a certeza de muita notícia.

Informação e cidadania

Não me canso de dizer que sou um exemplo prático de que sozinho não chegamos a lugar algum. Aos 26 anos, sofri um acidente de carro, quebrei o pescoço e fui obrigada a reaprender a viver. Sem movimentos do pescoço para baixo, nossos referenciais e olhar para o mundo ganham outro contorno. Pedir ajuda e retribuir passaram a ser para mim verbos em um tempo só.

Foi com esse discernimento de troca, de compartilhar o que vi e vivi, que entrei para a política. E não saberia fazê-lo de outro jeito. Para mim não há políticas públicas sem a participação das pessoas. A própria Lei Brasileira da Inclusão, projeto que relatei na Câmara dos Deputados, em vigor desde janeiro deste ano, é um exemplo muito claro disso. A redação do projeto, que pela primeira vez foi traduzida na íntegra em Libras, foi submetida a uma consulta pública durante seis meses no portal e-democracia e recebeu cerca de mil contribuições de toda a sociedade civil. Vozes e sinais de todo o Brasil, de pessoas com e sem deficiência. Um processo democrático que muito me orgulha e que agora pode ser compartilhado aqui.

Aliás, o veículo que você tem em mãos, o Jornal A Cidade de S. Paulo, representa exatamente esse sentimento que pauta o nosso trabalho: o empoderamento da população para as grandes transformações da sociedade. Afinal, tudo parte de um nicho, de um grupo, de uma região que busca melhorias. Tudo nasce de uma informação que se expande e torna-se um instrumento de mobilização. De mudanças.

A região de Pinheiros é um recorte muito bem definido de São Paulo. Rica em diversidade, beleza, avanços, mas também em problemas. As calçadas do bairro, por exemplo, são um grande desafio desde a minha gestão como vereadora de São Paulo. Neste sentido, ter um veículo que pauta essas questões, mas que também instiga a pensar em outras, é um grande presente à população. É também um grande aliado para nosso trabalho.

A informação é uma ferramenta de expressão de cidadania. Uma população bem informada está muito mais preparada para cobrar seus representantes na política e exigir o que deve ser feito. Espero que você faça do Jornal A Cidade de S. Paulo mais uma ferramenta na garantia de seus direitos.

Juntos só temos a ganhar. Acredite.

| cidadeLEITOR

Nosso primeiro cidade leitor reporta o lançamento do jornal A Cidade de S. Paulo, na Cervejaria Nacional, no mês passado. Dia de alegria e compartilhamento, em que estivemos com amigos e com um pedaço da cidade que acreditamos. Essa cidade é feita com você. Participe. Mande suas sugestões, ideias, reclamações para o mail redacao@acidadedesp.com.br. E compartilhe conosco nas redes sociais, seja no facebook.com/acidadedesp; instagram.com/acidadedesp e no twitter.com/acidadedesp. E visite nosso site www.acidadedesp.com.br. Esperamos por você.

Daniela Coen / A Cidade de S. Paulo

Expediente: Diretora de Redação: Claudia Carletto | Edição e textos: Lucia Fiora | Fotos: Daniela Cohen | Arte/Design/Diagramação: AlexFull | Tiragem: 20.000 exemplares | A Cidade de S. Paulo - R. Claudio Soares, 72 - S. 518 - CNPJ: 24.722.179/0001-59 | Diretor Comercial: Marcos Santos | www.acidadedesp.com.br | Redação: redacao@acidadedesp.com.br | Comercial: comercial@acidadedesp.com.br

A praça é nossa!

Um oásis verde na Vila Madalena, a Praça Rafael Sapienza foi recuperada, recentemente, graças a ações dos moradores, empresas e do poder público; agora os usuários cobram manutenção da Prefeitura.

DIVULGAÇÃO

Grupo de idosos usa os equipamentos da praça, que foram comprados pelos moradores do lugar.

Pelo privilégio de viver ao lado de uma área verde onde é possível ver pica-paus e árvores hoje raras, como o Pau-Brasil, os moradores da Praça Rafael Sapienza, na Vila Madalena, se desdobram para preservar o local.

Recentemente, as crianças se reuniram para pintar os bancos da praça e um mutirão foi realizado para escrever e espalhar placas educativas - do tipo "Jogue o Lixo no Lixo" - por toda a área. Como a praça mantém várias espécies de árvores, os alunos e professores do Colégio Oswald de Andrade também prepararam placas identificando as espécies. "Temos um carinho muito especial pela praça e queremos mantê-la bem conservada, pois ela é muito usada por todos", diz a moradora e conselheira participativa, Beatriz Torres. "As crianças frequentam o parque, os adultos correm e fazem ginástica, é o nosso local de lazer e diversão".

Para conseguir montar o playground, os moradores aproveitaram que uma escola infantil próxima ia se desfazer de uma série de brinquedos seminovos e os compraram por um preço bem em conta. No ano passado, o vereador Ari Friedenbach (PROS) destinou R$ 25 mil para melhorias na praça. Com essa quantia, foram comprados aparelhos de ginástica para o uso de pessoas idosas.

"Precisamos, agora, que a Prefeitura faça sua parte, mantendo a conservação da praça", pede a moradora. Beatriz explica que foi solicitada à subprefeitura de Pinheiros a reposição de dois aparelhos de ginástica que estão quebrados. "A resposta que tivemos é que o pedido precisa entrar em uma licitação maior para compra e manutenção desse tipo de aparelho para vários locais dentro da área da sub e, por isso, o processo é moroso", explica ela. "A prefeitura tem ajudado. Fez, por exemplo, a poda de árvores no parquinho de areia e refez parte do calçamento, que, na nossa opinião, nem era necessário pois as calçadas estavam boas. Mas é preciso a manutenção constante, pois as pessoas tendem a conservar aquilo que está bonito e a não colaborar quando o lugar está mal conservado".

Serviço: Praça Rafael Sapienza
Localização: Atrás do Fórum de Pinheiros, entre as ruas Iperó e Costa Lobo.

Celular sempre carregado!

Estação Pinheiros da CPTM é a primeira a oferecer ponto com tomadas para carregar celulares.

A bateria do celular está acabando? Se você estiver na Estação Pinheiros da CPTM, seus problemas acabaram....

As cerca de 200 mil pessoas que circulam, diariamente, pela estação, que faz parte da Linha 9-Esmeralda da Companhia Paulista de Trens Metropolitanos e integra a Linha 4-Amarela do Metrô, podem, a partir de agora, contar com uma bancada para carregar seus telefones celulares.

É o primeiro ponto do tipo implantado pela companhia, que conta com um balcão comprido e seis tomadas instaladas. O usuário pode, além de carregar o celular, parar um minutinho para descansar da correria do dia a dia e recarregar também as energias. Afinal, não é apenas o celular que precisa de uma carga, a gente também precisa de uma pausinha.

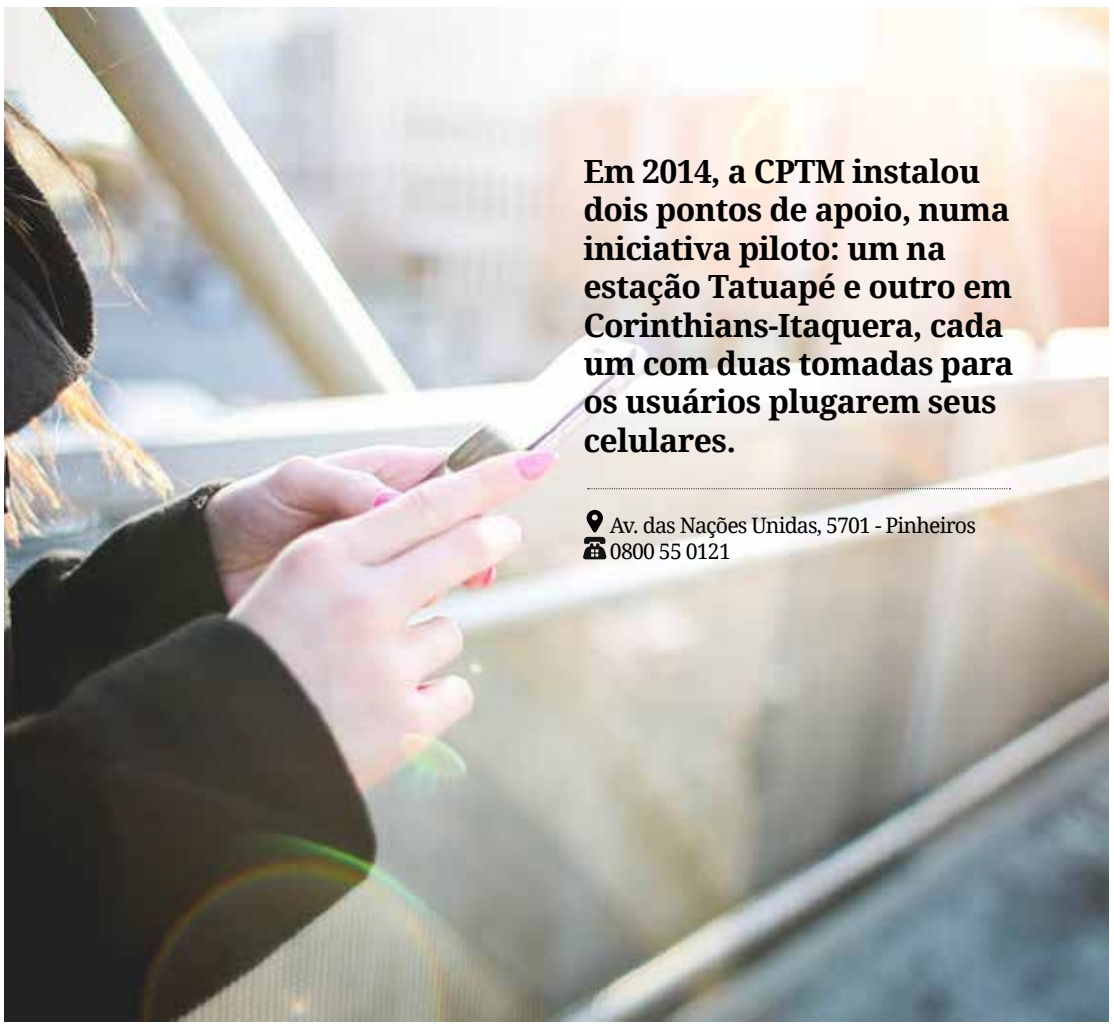

Em 2014, a CPTM instalou dois pontos de apoio, numa iniciativa piloto: um na estação Tatuapé e outro em Corinthians-Itaquera, cada um com duas tomadas para os usuários plugarem seus celulares.

Av. das Nações Unidas, 5701 - Pinheiros
0800 55 0121

Comerciantes, que tal pagar menos IPTU?

Em palestra na Distrital Pinheiros da Associação Comercial de São Paulo, o advogado Alexandre Tirelli levou aos empresários da região uma proposta para reverter o aumento do imposto que incide sobre os imóveis comerciais.

Dono de uma loja de tapetes que funciona em um ponto comercial de 243 metros quadrados na Rua Fradique Coutinho, o empresário Celso Maximiano emprega atualmente 12 funcionários. "Pago um IPTU altíssimo pois a loja é grande e, especialmente em época de crise, como agora, fica muito pesado arcar com o imposto todo mês", diz ele.

Como empreendedor, Maximiano poderia se beneficiar muito com a proposta que o advogado Alexandre Tirelli, presidente do Sindicato dos Corretores de Imóveis do Estado de São Paulo - SCIESP quer levar ao poder público municipal com a ajuda de comerciantes e prestadores de serviço. Tirelli está mobilizando empresários em toda a cidade, com o apoio de entidades como OAB e Associação Comercial, para formalizar um manifesto popular pedindo a inclusão na proposta orçamentária do município para 2017 uma redução no valor do IPTU para imóveis comerciais que cumpram função social. "Dependendo da metragem do imóvel e do número de funcionários, o estabelecimento teria entre 5% e 40% de redução no imposto", explica o advogado.

O argumento que Tirelli expôs em recente palestra na Distrital Pinheiros da Associação Comercial para justificar a proposta é simples: "o empreendedor cumpre uma inegável e importantíssima função social, gerando emprego e renda e sendo responsável pela manutenção de diversas famílias. É justo, portanto, que ele tenha um desconto no imposto". O valor do desconto a que cada empresário teria direito seria baseado na RAIS - a Relação Anual de Informações Sociais, relatório de informações socioeconômicas solicitado anualmente pelo Ministério do Trabalho e Emprego às pessoas jurídicas.

"A sociedade precisa de propostas justas e, por isso, nós estamos apoiando a proposta", justifica Amir Massis, 2º vice-superintendente da Distrital Pinheiros da Associação Comercial.

A idéia está sendo apresentada aos empresários de toda a cidade, que poderão dar sugestões e tirar dúvidas. Em um segundo momento, Alexandre Tirelli começará a recolher assinaturas para o manifesto.

Mais informações:
presidencia@sciesp.org.br

Audiência Pública discute Plano Regional de Pinheiros

Debate sobre a destinação de áreas públicas da região acontecem nesta segunda, 9/5, na sede da Subprefeitura.

Os moradores da região poderão debater, nesta segunda-feira, dia 9, as propostas do poder público para compor o Plano Regional de Pinheiros. Esse plano é um instrumento de planejamento e gestão da política urbana, que têm como objetivo detalhar as diretrizes do Plano Diretor Estratégico da cidade no âmbito territorial da subprefeitura.

Organizados em cada região da cidade por intermédio das subs e com a participação da população, os planos de bairro podem indicar, por exemplo, áreas com maior demanda por equipamentos sociais, propor melhores conexões entre as áreas da cidade, os equipamentos públicos e as ciclovias, além de sugerir intervenções nos espaços públicos, articulando-os aos equipamentos existentes e às ações públicas previstas no território.

A proposta que será levada a debate pela subprefeitura leva em conta cinco tópicos relativos especificamente aos bairros de Pinheiros, Vila Madalena e Alto de Pinheiros.

O primeiro diz respeito à questão da mobilidade urbana e acessibilidade. Nesse quesito, a ideia é criar um plano de gestão de circulação que ajude a adequar o trânsito de ônibus de média capacidade em vias que suportem a demanda, priorize o pedestre e o transporte coletivo e não motorizado na rede viária e gerencie de forma integrada as vias públicas e calçadas.

Para diminuir os impactos da vida noturna e do grande número de eventos na Vila Madalena, o Plano Regional sugere, entre outras, a criação de planos de ação específicos para varrição e coleta de lixo e para a manutenção e ordenação das áreas públicas utilizadas por eventos, além de ações para acomodar melhor a população flutuante (como instalação de banheiros públicos) e melhoria das habitações utilizadas pela população de baixa renda e da circulação pela malha viária. A minuta do plano também sugere que a população do bairro seja consultada em relação aos impactos sobre a região causados por novos projetos e eventos.

Já na região das ruas Teodoro Sampaio e Cardeal Arcoverde são previstas ações para melhoria da circulação de veículos e do acesso dos pedestres ao transporte público, criação de espaços públicos livres, como parques e áreas verdes, além da utilização do Largo da Batata como agente potencializador e transformador de seu entorno.

O Plano Regional também levanta a questão da drenagem nas áreas de alto declive, como a Avenida Heitor Penteado, e de nascentes de córregos, e da melhoria da acessibilidade e mobilidade de pedestres e veículos não motorizados à Cidade Universitária.

Audiência Pública: 9/5/16 às 19h | Local: Auditório da Subprefeitura de Pinheiros | Av das Nações Unidas, 7123 - Saiba mais sobre o Plano Regional – Pinheiros no site: www.prefeitura.sp.gov.br

A rua que quebra seu galho

Sabe aquela maçaneta da porta que emperrou? O puxador antigo do armário da cozinha que enferrujou ou a dobradiça que amoleceu? Na Rua Paes Leme, em Pinheiros, esses problemas têm solução.

Das inúmeras ruas de comércio especializado que existem em São Paulo, a Paes Leme é aquela que, com certeza, vai ajudar a manter sua casa funcionando "nos trinques". E por que? Simples: é que lá estão concentradas as mais completas lojas de ferragens e madeiras da cidade.

Mesmo que seja uma rua de trânsito pesado e difícil de estacionar o carro, vale a pena dar uma andada por lá quando você precisar, por exemplo, trocar um puxador do seu armário da cozinha. A variedade é tanta que é bem capaz de você encontrar um igualzinho ao que quebrou para substituir. Assim, não vai precisar trocar todos os outros. Resultado: economia na certa!

Seu móvel do banheiro está entulhado demais e periga desmontar de tanto peso? Na Paes Leme você encontra pés de metal na medida certa para calçar o armário e mantê-lo lotado e em pé. Outro pepino a menos...

Anote alguns endereços de lojas de ferragens:

Inovar Metais
R. Pais Leme, 180
(11) 4327-9500

Push Metais
R. Pais Leme, 340
(11) 3031-3354

Arq Shop
R. Pais Leme, 346
(11) 3067-1319

Kaza Metais Comércio de Artefatos
R. Pais Leme, 303
(11) 3816-3662

T-Icorat Comércio de Metais e Ferragens
R. Pais Leme, 70
(11) 3032-5870

COLÉGIO PALMARES

Gente Nossa

O Colégio Palmares tornou-se uma tradição em Pinheiros e na capital, tendo se consagrado como uma instituição forte, afetiva, que ensina o aluno a viver feliz e em plenitude, desenvolvendo valores como ética e cidadania.

O amplo currículo do Colégio garante o alicerce para qualquer curso universitário e já colocou mais de 2.500 alunos nas melhores faculdades, abrindo seus caminhos para as melhores carreiras.

NO PALMARES, O ALUNO APRENDE COM QUEM GOSTA DE ENSINAR.

(11) 3037-2555

Av. Pedroso de Morais, 1271
www.colegiopalmares.com.br

Siga-nos nas redes sociais:

Cães terapeutas

Sabe aqueles medos, encucações e desejos que você não ousa nem contar para o seu psicólogo? Pois é, fica bem mais fácil de tratar com eles.

Que o cachorro entende o homem como ninguém, não há dúvida. Mas nossos melhores amigos podem fazer bem mais do que isso: eles podem nos ajudar nos processos de aprendizagem, no desenvolvimento social e ainda contribuir para o aumento da nossa autoestima, melhoria da saúde e bem-estar. Isso, é claro, se forem devidamente adestrados e treinados para se tornarem cães terapeutas. Depois do "curso", ficam aptos a auxiliar - muitas vezes tendo até o papel principal - seus donos psicólogos, psicopedagogos e fisioterapeutas nos tratamentos de pacientes de todas as idades.

A terapia e educação assistidas por cães já é utilizada e tem eficácia comprovada nos Estados Unidos. No Brasil é algo bem recente. A Humanimais, localizada em Pinheiros, é uma das poucas clínicas que atuam nesse nicho por aqui. "Em uma criança com problemas de aprendizagem, introduzimos, por exemplo, jogos e atividades de leitura junto com o cão", explica uma das fundadoras, a psicóloga Lilian Bertolo. "O paciente lê a história não para mim, mas para o cachorro. Embora eu esteja perto e conduza a sessão, a interação com o animal é forte e, dessa forma, o paciente se descontrai e o tratamento flui melhor".

O mesmo princípio - ou seja, a interação entre cachorro e homem - é usado para tratamentos dos mais diversos tipos de medo, depressão e até de recuperação pós-trauma físico, na qual a fisioterapia indicada para o paciente é feita com o auxílio do cão. "Os estudos comprovam que o contato com os cães libera B-endorfina e outras substâncias que produzem efeitos tranquilizadores e relaxantes, além de estimular habilidades sociais", diz Lilian. "As atividades com cachorros tendem a ser mais prazerosas e, como os animais não têm a capacidade de julgar, os participantes se sentem mais livres para errar", observa a psicóloga.

Fora do ambiente de um consultório, os cães também são usados para atividades de integração dentro das empresas. "Quando aparecemos com um cachorro em um local de trabalho, a hierarquia cai por terra: o chefe senta no chão ao lado do profissional da limpeza e todo mundo brinca junto", conta Lilian Bertolo.

Humanimais
humanimais.com.br
R. Arthur de Azevedo, 1.108 - sobreloja
(11) 99999-8489

Com cheirinho de comida nova

A equipe do Cidade de S.Paulo visitou o mercadão de Pinheiros para provar as novidades e as velhas delícias do mais tradicional centro culinário da região.

A mistura de cheiros de fruta, pescado, carne e ervas ainda predomina. Mas, agora, eles se mesclam a aromas mais sofisticados como de café gourmet, sanduíches elaborados com ingredientes finos e bolinhos que de tão fofos derretem na boca. É o mercadão de Pinheiros em versão século XXI.

O velho mercado municipal - que começou na região como feira informal em 1910 e ganhou o prédio atual em 1971 - passou por uma grande reforma recentemente: a prefeitura investiu mais de R$ 1,5 milhão para trocar as redes elétrica e hidráulica, pintar a área por dentro e por fora e remodelar um deque que hoje convida as pessoas a sentarem para comer, beber e bater um bom papo.

O investimento se justifica. Afinal, algum tempo antes da reforma, o espaço, então deteriorado, chamou a atenção de chefs renomados que, apesar do estado de abandono do local, resolveram investir aproveitando os boxes disponíveis para criar lá filiais dos seus negócios de sucesso. Foi o incentivo que o mercadão precisava para se reinventar.

"Percebi que o mercado poderia atender o grande número de pessoas que passa e trabalha na região do Largo da Batata e da nova Faria Lima depois de passar um tempo organizando uma feira gastronômica itinerante com food trucks e barracas, aos domingos, na área externa do entreposto", conta o boliviano Checho Gonzales, dono da Comedoria Gonzales. "Decidi, então, alugar um box para servir comida de imigrante". Checho usa os ingredientes - brasileiros - que compra nas bancas dos colegas do mercado para dar um toque culinário de suas raízes bolivianas a pratos como sanduíches de carne de porco e ceviches, carros-chefes do restaurante. "É uma forma de retroalmimentar as vendas do próprio mercado: comprando aqui mesmo os insumos das minhas iguarias", complementa.

O box do Mocotó Café é outro novato no entreposto. Criado por Rodrigo Oliveira, dono do famoso Esquina Mocotó, serve, além de cafés especiais, sanduíches e doces. E até mesmo o renomado chef Alex Atala rendeu-se aos encantos do velho mercadão de Pinheiros. No início do ano, Atala inaugurou por aqui uma loja dedicada a produtos amazônicos e da Mata Atlântica, que vende delícias como uma conserva de cambuci e mel orgânico do Xingu.

Alguns dos permissionários mais antigos do mercado aproveitaram a chegada dos novatos para explorar outras for-

Daniela Coen / A Cidade de S. Paulo

mas de alavancar seus negócios. Foi o caso da Julia Hortifrutas, que atua há 15 anos no espaço. “Com o movimento do pessoal que vem almoçar aqui, passamos a vender salada de frutas, sucos naturais e água de coco”, conta o gerente Sócrates Domingos. “Deu muito certo: as pessoas vêm tomar um suco e acabam levando as frutas e legumes para casa”, explica.

O atual presidente da ACOMERP - Associação dos Comerciantes do Mercado de Pinheiros - Alexandre dos Santos também comemora a transformação do entreposto. Dono da Peixaria Nossa Senhora de Fátima - negócio que começou em 1963 com o avô português - Santos é o principal fornecedor de pescados da Comedoria de Checho Gonzalez. “Acho muito saudável essa parceria que começou a acontecer entre os comerciantes com a chegada dos novos restaurantes”, diz. Impulsionado pelos novos ares, ele arriscou também a vender pratos prontos. “Às sextas e sábados servimos ostras frescas, o que tem servido para impulsionar o movimento da peixaria”.

Mas há quem reclame da nova cara do mercado. É o caso de José Raimundo, proprietário de dois boxes de carne. “O movimento no mercado aumentou, mas eu achei ruim porque o pessoal vem para almoçar e não para comprar. E quem vem comprar reclama que o estacionamento está lotado”, afirma.

ROTEIRO GASTRONÔMICO

Sua mãe merece o melhor de Pinheiros. Confira aqui nossa sugestão.

Sabor bem brasileiro

Carnes, peixes e frutos do mar acompanhados daqueles ingredientes bem conhecidos por nós, brasileiros, como o cará e a cenoura. Essa é a proposta do restaurante Karú, recém-inaugurado em Pinheiros. O nome, com "sotaque" indígena, remete ao Tupi-Guarani: karú, em tupi, quer dizer "comer".

O Karú nasce do encontro do jovem restaurateur francês radicado no Brasil Charles-Henri Duboc com o chef André Ahn, que veio de Santos (SP) especialmente para o projeto. Por isso as receitas do chef mesclam pratos reconfortantes, combinações inusitadas e produtos garimpados a dedo do litoral. Vieiras de Ubatuba são defumadas na casa e marinadas em caipirinha e beterraba antes de compor uma entrada que leva também purê de cará. Já as Ostras de Florianópolis chegam à mesa sobre um tutano de boi, com maçã verde e molho de agrião. E os fãs de carne não podem deixar de conferir o Cupim ao molho de cerveja preta com purê de alho poró e mix de cogumelos.

Restaurante Karú
Rua Joaquim Antunes, 48
(11) 2507-5932 / 3061-1125

TASCA DO ZÉ E DA MARIA | A tradicional cozinha portuguesa é a grande atração na pequena e charmosa tasca, que fica em uma aconchegante casa em Pinheiros. Da cozinha saem delícias preparadas com um capricho que somente anos de experiência podem garantir. Administrado por Zé Maria Pereira e pelo chef Ernestino Gomes. Destaque para o bacalhau e frutos do mar e as clássicas sobremesas da terrinha.
De R$ 68 a R$ 143 Rua dos Pinheiros, 434 3062-5722

DON CURRO | Fundado por Francisco Rios Dominguez, o Don Curro, e sua esposa Carmen, neta de uma das cozinheiras do Palácio Real de Granada, esse restaurante típico espanhol é famoso por oferecer o requinte da cozinha tradicional daquele país, focada nos frutos do mar. O destaque é, sem dúvida, a paella, que serve várias pessoas.
R$ 99 a R$ 176 R. Alves Guimarães, 230 5035-5600

VINHERIA PERCUSSI | As receitas do norte da Itália recebem toques contemporâneos. Prove brasato ao molho de vinho tinto, acompanhado de ravióli de mandioquinha (R$ 66,30)
R$ 50 a R$ 115 Rua Cônego Eugênio Leite, 523 3088-4920

FOLHA DE UVA | O chef Samir inaugurou o restaurante em 1989, com cardápio baseado nas receitas de seu avô, cumprindo de forma rigorosa o melhor da culinária libanesa. Entre os pratos mais solicitados estão o Charuto de Folha de Uva, o exclusivo Bacalhau Mourisco, o premiado Fatti de Cordeiro e também a Mussaka, passando pelas pastas, grelhados e doces.
De R$ 23,60 a R$ 79,50 Rua Joaquim Antunes, 234 3062 2564

BRADO | Trabalha um modelo de cozinha consciente, que foca no controle de procedência, valorizando os ingredientes, respeitando a sazonalidade e a origem dos alimentos. Variada, combina raízes espanholas com outras influências e técnicas acumuladas nas mais diferentes experiências de carreira do chef Pedro Vita, sumarizadas em um cardápio enxuto e autoral, porém eclético.
De R$ 28 a R$ 58 Rua Joaquim Antunes, 381 3061-9293

CANTINA GIGLIO | A Cantina estabeleceu-se no bairro de Pinheiros em 95 e trouxe na bagagem a experiência da culinária italiana. Os pratos artesanais são generosos – onde se ouve ao pedir: “meia porção para duas pessoas”. Elaborados com ingredientes selecionados, as massas e molhos são de produção própria e de origem italiana.
Até R$90,00 Rua dos Pinheiros, 355 3064-6823 / 3081-8419

NELLO’S | Conduzido desde 74 pela família dos italianos Nello e Rina de’Rossi, o local virou ponto de encontro de intelectuais e artistas e eleita ponto turístico referencial em São Paulo. A casa é pitoresca e exibe relíquias intrigantes da fase neorrealista do cinema italiano e lembranças das produções de Nello, ator, diretor e produtor de cinema e criador do bordão “Bonita camisa, Fernandinho”, que fez história na publicidade da televisão brasileira.
A partir de R$50,00 Rua Antônio Bicudo, 97 3082-4365

CERVEJARIA NACIONAL | A Cervejaria Nacional, fábrica-bar localizada em Pinheiros, é conhecida pelas cervejas artesanais produzidas no próprio local. Entre os “comes”, destaque para o Risoto de Costelinha (R$ 35) e o Bife à Parmegiana (R$ 39).
De R$25,00 a R$87,00 Av. Pedroso de Morais, 604 3360-3122

Quentinho, confortável e com muita cor

Com um prédio imenso e super bem cuidado, o local oferece atividades variadas para públicos de todas as idades.

As coleções outono/inverno já estão nas vitrines das lojas, exibindo muito tricô, bordados, estampas étnicas e franjas. Não fique de fora!

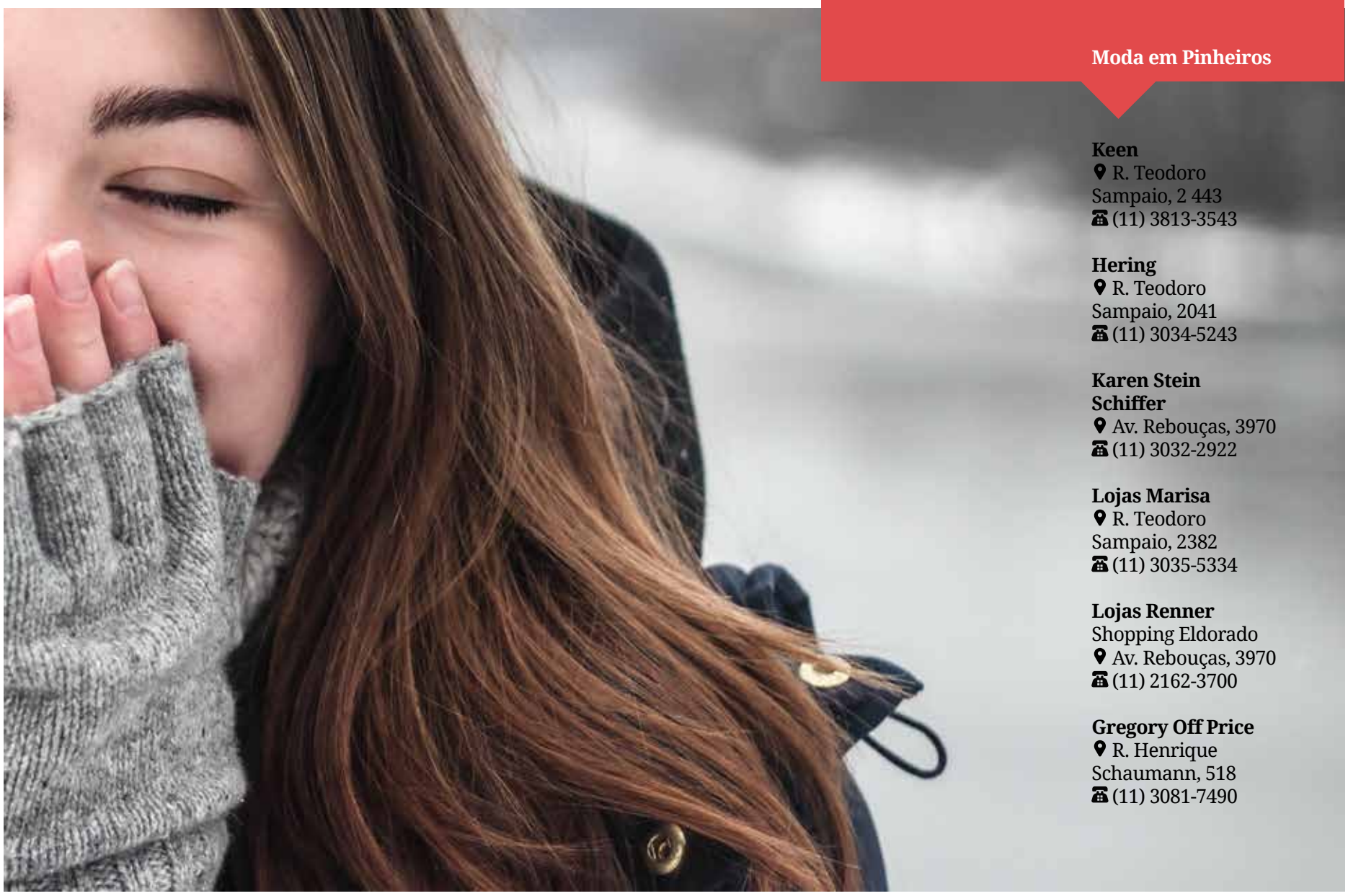

Moda em Pinheiros

Keen
R. Teodoro Sampaio, 2 443
(11) 3813-3543

Hering
R. Teodoro Sampaio, 2041
(11) 3034-5243

Karen Stein Schiffer
Av. Rebouças, 3970
(11) 3032-2922

Lojas Marisa
R. Teodoro Sampaio, 2382
(11) 3035-5334

Lojas Renner
Shopping Eldorado
Av. Rebouças, 3970
(11) 2162-3700

Gregory Off Price
R. Henrique Schaumann, 518
(11) 3081-7490

A estação mudou? Então está na hora de atualizar o guarda-roupa. E o frio pede aquele toque mais chique, mais elegante, não é mesmo? Mas, é claro, sem abrir mão do conforto e do aconchego. Em época de crise, com a grana curta, se não dá para investir em um guarda-roupa todinho novo vale, pelo menos, ficar de olho nas tendências e apostar na compra de uma peça ou outra. Com um pouco de criatividade, dá para criar looks incríveis combinando peças antigas com dois ou três hits da estação.

Esse outono/inverno promete ser a estação do tricô. As peças que a vovó fazia à mão chegam em versões de cores fortes, pontos mais largos e imponentes. Modernas e ousadas, vão compor maxi coletes e capas. Dá para usar o vestido, por exemplo, com um meião. E já fica quentinha no inverno.

Para a produtora de moda Madeleine Müller, os maxi coletes são ideais para quem quer alongar a silhueta. "Veste muito bem e ajuda a disfarçar algumas coisas que a mulher às vezes não gosta", explica.

Depois de passar algumas estações no fundo do armário, o veludo também vem com tudo nesta estação. O must será a versão "molhado". Para atualizar o tecido, as marcas apostaram em modelagens mais justinhas e cores inusitadas, como o verde, mostarda e vinho.

As tendências dos anos 70 e 80 continuam. Itens como calças boca de sino, vestidos florais, gola rulê, ombros marcados e couro, assim como estamparias com estilo tribal, étnico e boho peruano e a cartela de cores intensa, como o laranja, amarelo, lamê e vinil, vão embalar os dias frios.

Mas a cor curinga e neutra do outono/inverno 2016 será o bege, que virá mais amarelado e menos rosado do que o nude que reinou por muito tempo. Mas cuidado, a cor é difícil de usar já que deixa o rosto um pouco apagado.

No Brasil, o branco ainda não é reconhecido como uma cor para o inverno, mas o off-white pode ser um ótimo substituto e promete cair no gosto das brasileiras. Além desses, o clássico preto e branco é sempre bem-vindo, principalmente em peças com recortes mais ousados e estampas geométricas (Sabe a estampa de bolinhas? Está valendo!). E se você é fã dos animal prints, fique tranquila: eles continuam em alta neste outono/inverno. Só que em versões renovadas, com variações de cor e de recursos gráficos. Oncinhas, zebras e girafas aparecem com tudo durante os dias frios.

Nos acessórios, principalmente, o dourado cede a vez ao prata, que ilumina os looks sóbrios com uma pegada futurista. Aposte em cintos, botas e bijous prateados. E para combinar, nada de maxi bolsas não. Esse friozinho, se vier mesmo, consagra a volta das antigas pochetes, que obviamente estão disponíveis nas lojas em versões repaginadas.

Perca-se no SESC Pinheiros

São exatos 35.259 m² de pura diversão e entretenimento. A Unidade Pinheiros do SESC, uma das maiores e mais completas entre as 32 mantidas pela instituição, foi inaugurada em setembro de 2004. Assinado pelo arquiteto Miguel Juliano, o espaço, moderno e arrojado, abriga um teatro com mais de 1.000 lugares, um auditório para 100 pessoas, três salas multiuso, além de áreas para exposição e convivência e para leitura. Fora isso, oferece um parque aquático mais do que completo - com piscina recreativa, de hidroginástica e semiolímpica, cobertas e aquecidas, deck e solário, dois ginásios poliesportivos cobertos e salas de expressão corporal e ginástica.

Quem gosta de usufruir do lugar conta com lanchonete e vários subsolos com vagas de estacionamento. Ou seja, além de diversão e lazer, há também muito conforto.

A programação cultural do Sesc Pinheiros inclui atividades infantis, como apresentações de teatro de marionetes e contação de história, apresentações musicais e de peças teatrais e exposições. E o melhor: quase tudo de graça ou muito baratinho!

Confira o que a unidade oferece esta semana:

Exposição

Desenhos de Cena #1

Com curadoria da artista, cenógrafa, figurinista e professora Aby Cohen, a mostra propõe a ruptura de fronteiras entre as artes cênicas e as visuais, a partir das obras de artistas dos seis continentes que exploram as possibilidades do desenho de cena por meio de elementos cênicos, visuais e sonoros. A mostra reúne intervenções, debates e ações educativas que convidam o público a interagir na descoberta do repertório desses artistas e no contato com instalações que evoluirão para a performance ao longo de todo o período expositivo.

GRÁTIS | Piso térreo e Espaço Expositivo (2º andar) | **Visitação** - até 10/7; terça a sexta, 10h30 às 21h30; sábados, 10h30 às 21h; domingos e feriados, 10h30 às 18h30.

Teatro

"Garrincha", de Robert Wilson

Criado e produzido no Brasil, com elenco nacional, o projeto Garrincha resulta de mais de dois anos de pesquisas empreendidas pelo diretor e sua equipe internacional, num processo que envolveu trabalho de campo nas cidades de São Paulo e Rio de Janeiro, além de laboratórios realizados em Watermill, centro de criação mantido por Wilson no estado de Nova York. Interpretado por um elenco de 16 atores e um sexteto musical, com dramaturgia pautada pela música executada ao vivo, Garrincha revisita a densa e dramática trajetória do atleta.

Quando - até 29 de maio - De quintas a sábados, 21h; aos domingos e feriados, 18h. | **Quanto** - R$ 18 (Credencial Plena); R$ 30 (Meia); R$ 60 (Inteira).

Recital

Marguerite, Mon Amour

Em meio às memórias da jovem eternizada em seus 15 anos e meio, fragmentos de histórias se misturam entre ficção e realidade. Seus fantasmas são evocados para o acerto de contas – a impossível história de amor com o Amante Chinês, o abismo da relação com a Mãe e o exílio dos míticos personagens Anne-Marie Stretter e o Vice-Cônsul em Lahore.

Com o Centro de Pesquisa Teatral (CPT). Direção: Emerson Danesi.

Local - Auditório (3º andar) | **Temporada** - até 28/5, às quintas, sextas e sábados, às 20h30 | **Quanto** - Ingressos de R$ 7,50 a R$ 25,00 - Venda limitada a quatro ingressos por pessoa - Não é permitida a entrada após o início do espetáculo.

SESC Pinheiros | Rua Paes Leme, 195 - Pinheiros - São Paulo - SP | 3095-9400 | www.sescsp.org.br/

shunkun
ARTES E CURSOS

Rua Mourato Coelho, 520 - Pinheiros
São Paulo - SP CEP: 05417-001
Tel. (11) 97127-7769 (11) 99257-8518

Língua japonesa - Curso básico e Intermediário

Curso de pintura - 28 técnicas de pinturas: Artes Plásticas, Aerógrafo, Pintura Japonesa, Sumi-ê, Shodô, Arte Contemporânea, Desenho Comercial

PALAVRAS CRUZADAS DIRETAS

www.coquetel.com.br © Revistas COQUETEL

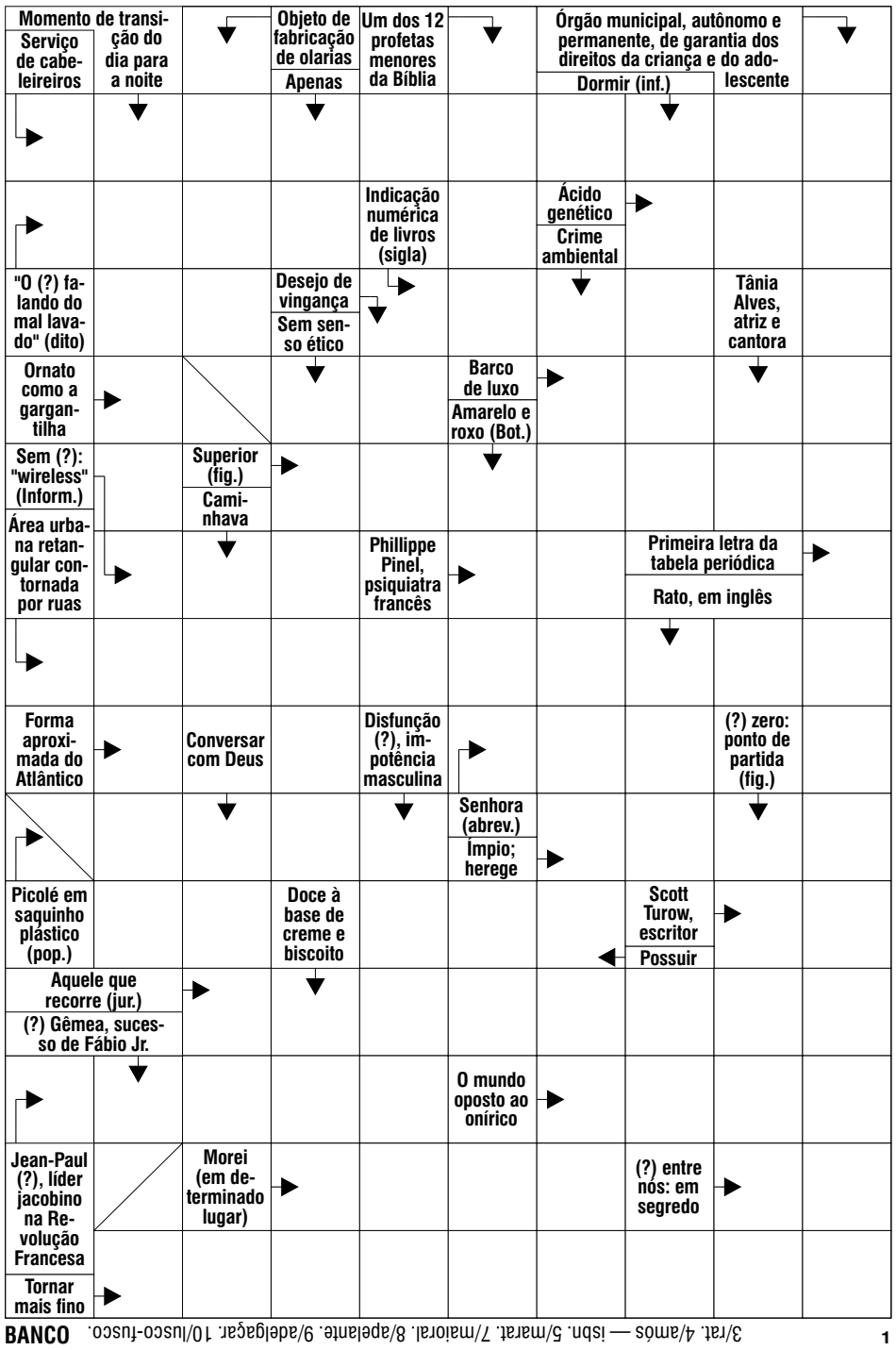

BANCO 3/rat. 4/amós — isbn. 5/marat. 7/maioral. 8/apelante. 9/adelgaçar. 10/lusco-fusco. 1

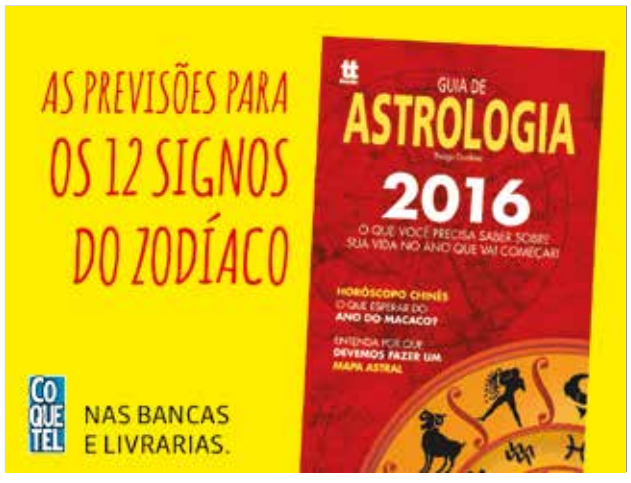

Solução

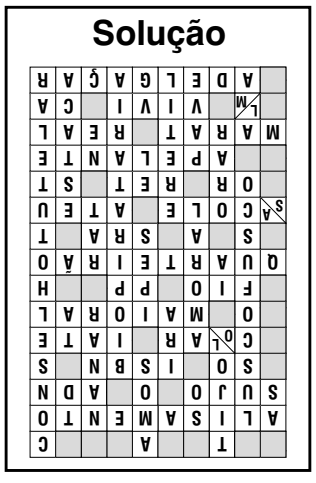

horóscopo de Omar Cardoso

Áries - 21/03 a 19/04
Nesta semana, você pode esperar uma expansão em seus horizontes de conhecimentos e relações. Não dê importância aos obstáculos que surgem no período da manhã. Visitas e agradáveis notícias. Mais disposição para enfrentar os problemas financeiros.

Touro - 20/04 a 20/05
Evite o pessimismo e seja mais confiante e empreendedor, hábil e ambicioso, que terá muito sucesso em tudo que fizer. Aumento de vitalidade, da influência pessoal e das chances no amor.

Gêmeos - 21/05 a 21/06
O clima de sensualidade deve continuar em alta para você neste período. Momentos incríveis de sensualidade prometem marcar esta fase. Aguarde também a possibilidade de um passeio ou um dia romântico.

Câncer - 22/06 a 22/07
Momento negativo, principalmente com a pessoa amada e os assuntos domésticos. Procure compreender as pessoas de mente elevada e se aprimore. Período dos mais difíceis, que acabará superando se confiar nas suas possibilidades.

Leão - 23/07 a 22/08
Nesta semana, as pessoas ao seu redor estarão impulsivas e teimosas procurando soluções precipitadas para qualquer assunto. Não se deixe influenciar. Previna-se contra riscos de perder dinheiro, amizade ou qualquer outra coisa. Ótimo para consultas.

Virgem - 23/08 a 22/09
Sua energia atual, aliada a sua persistência, poderá lhe proporcionar vantagens reais. Evite depender dos demais tomando suas próprias iniciativas. O ritmo que você estará empregando na sua vida deverá contribuir para a sua ascensão social.

Libra - 23/09 a 22/10
Você terá ótimas influências para cuidar de questões financeiras, contábeis, bancárias. Obterá lucros através de publicidade, rádio, jornal, cinema, televisão. Fluxos positivos. Bom para casamento.

Escorpião - 23/10 a 21/11
Notáveis probabilidades de sucesso em questões relacionadas com a vocação, ciência, concurso, testes, empregos, aumento de vencimento e rendimento. O contato com conhecidos será oportuno para receber apoio.

Sagitário - 22/11 a 21/12
Aguarde uma surpresa neste período. Tudo indica que você se sentirá disposto a tirar alguns dias de folga e curtir ao lado da pessoa amada um merecido descanso. Procure ser menos altivo e saiba reconhecer o valor e o sucesso das pessoas que estão ao seu redor.

Capricórnio - 22/12 a 19/01
Será bastante difícil conseguir a colaboração de alguém para solucionar problemas pendentes. Conte consigo e seja mais otimista e perseverante, que tudo sairá a contento. Cuide da saúde e da reputação.

Aquário - 20/01 a 18/02
Maior entendimento com as pessoas do seu convívio. Possibilidade de programar uma linha de ações e de interesses mútuos, mesmo que a antiga simpatia não esteja plenamente restabelecida. Novas ideias e estudos elevados irá entusiasmar você.

Peixes - 19/02 a 20/03
Período de máximo desenvolvimento dos relacionamentos íntimos. A reflexão a respeito da sua maneira de agir tenderá a trazer maior harmonia, se bem que uma maneira diferente daquela imaginada por você.

EDUCAÇÃO INFANTIL BILÍNGUE E BERÇÁRIO
All Together Bilingual School
Há 11 anos prestando serviços de qualidade
• Período: Manhã, tarde e integral
• Imersão no idioma Inglês com horários alternativos para crianças de outras escolas a partir de 4 até 10 anos
• Playground - Quadra de esporte - Anfiteatro - Salas climatizadas
Através do bilinguismo a criança tem a liberdade de explorar novos conceitos e ideias
Segurança: embarque e desembarque dentro da própria escola.
Av. Rebouças, 2320 - Pinheiros | São Paulo - SP | Tels.: 11 3887.8477 | 11 3052.2501 | www.alltogether.com.br | E-mail: secretaria@alltogether.com.br

AJ M&M PERDIZES

Sua nova referência em Perdizes

BUFFET *de almoço* todos os dias

Tudo para **FESTAS** faça sua encomenda

DELIVERY 3862-0661 | 3862-1019

Rua Padre Chico, 158 - Perdizes
Temos estacionamento com manobrista

www.ajmmperdizes.com.br
facebook.com/ajpadaria

AJ M&M PÃES E DOCES

Direção inclusiva: surdos no volante!

Matéria em parceria com a AME-SP | www.ame-sp.org.br

Surdos devem contar com intérprete de Libras para aprender a dirigir carros ou motos, de acordo com resolução do Contran.

Dirigir um carro ou uma moto sem escutar não é problema. Afinal, as pessoas surdas desenvolvem outras habilidades - como a maior concentração visual - que normalmente suprem a falta da audição. E isso é suficiente para evitar que elas se envolvam em acidentes. A observação é da especialista em treinamento de condutores com deficiência, Vanessa Petrilo. “A dificuldade maior das pessoas surdas é com o exame teórico”, afirma ela. “Isso porque, na língua de sinais, um símbolo pode significar várias coisas e por isso fica difícil explicar para um surdo termos específicos, como o que é um condutor”.

Desde outubro, no entanto, essa comunicação começou a ficar mais fácil, já que uma resolução do Contran passou a exigir que autoescolas e órgãos de trânsito disponibilizem intérprete de Libras nas diversas fases do processo de habilitação de condutores surdos. Teoricamente, com a medida, os surdos poderão contar com intérpretes melhor treinados e capacitados a passar os conceitos específicos sobre direção e legislação de trânsito. Antes da exigência, normalmente os surdos levavam pessoas conhecidas como intérpretes.

De acordo com a resolução do Contran, a garantia da presença de um intérprete deverá ser exigida pelos órgãos executivos de trânsito no momento do credenciamento e autorização de funcionamento dos centros de formação de condutores e outras entidades que atuam na área. A resolução admite que profissionais dos próprios estabelecimentos sejam capacitados para cumprir a função.

Dentro do processo de habilitação, as fases que devem contar com o atendimento especializado para pessoas com deficiência auditiva são: avaliação psicológica; exame de aptidão física e mental; curso teórico técnico; curso de simulação de prática de direção veicular; exame teórico técnico; curso de prática de direção veicular; exame de direção veicular; curso de atualização; curso de reciclagem de condutores infratores; cursos de especialização.

Serviço: Mais informações sobre resoluções do Contran podem ser obtidas no site: www.denatran.gov.br/resolucoes.htm

Avenida Rebouças (Alexandre Giesbrecht)

Um pepino para o próximo Prefeito

De acordo com movimentos de moradores do bairro, o novo zoneamento, aprovado em março, terá que ser revisto pois aumentará o caos na cidade.

Uma verticalização ainda mais desenfreada, que contribuirá para aumentar o caos no trânsito e potencializar problemas como falta de energia e água em bairros já densamente povoados e com grande número de escritórios, como é o caso de Pinheiros. Esse será o futuro da região com a aprovação da nova Lei de Zoneamento, sancionada em março pelo prefeito Fernando Haddad, segundo a diretora-executiva do Movimento Defenda São Paulo, a urbanista Lucila Lacreta.

Moradora do Jardim das Bandeiras, bairro vizinho à Vila Madalena, Lucila explica que, em Pinheiros, os limites de verticalização foram afrouxados com o aumento de oito para 16 andares no gabarito das edificações localizadas nas Zonas de Centralidade (ZC), que incluem as avenidas Rebouças, Eusébio Matoso e Brigadeiro Faria Lima, além das ruas Teodoro Sampaio, Cardeal Arcoverde e outras localizadas próximo às estações de metrô. "Tudo isso vai fazer com que esse bairro, já bastante saturado, fique pior, pois não haverá obrigatoriedade de estudos de impacto", afirma.

Ela alerta que a região não tem infraestrutura, de rede de esgoto por exemplo, para suportar o aumento e que a população poderá ser prejudicada com o caos ainda maior no trânsito. Lucila também critica a mudança nos limites de vagas nas garagens dos empreendimentos. Pela nova lei, os apartamentos localizados ao lado dos eixos de transporte – linhas de metrô ou trem e corredores de ônibus – poderão ter uma vaga na garagem a cada 60 m2. Assim, no caso de uma unidade de 180 m2, por exemplo, serão permitidas até três áreas para estacionamento. "A teoria do Plano Diretor, que previa apartamentos menores e sem garagem nos eixos, caiu por terra. Isso tudo pelo pragmatismo do empresariado que quer construir nas áreas mais valorizadas da cidade".

Segundo Lucila Lacreta, caberá ao próximo prefeito, a partir de 2017, reestruturar a lei. "A cidade está diante de um problemão e a permissividade do novo zoneamento só não tem um impacto maior agora por causa da crise, que barra o crescimento econômico", afirma.

Enquanto isso, várias entidades se mobilizam para ingressar na Justiça com uma ação civil pública contra a nova lei, alegando que vários pontos do novo zoneamento foram alterados sem a devida consulta à população. Para o jurista Adilson Dallari, há jurisprudência favorável a esse tipo de ação no Tribunal de Justiça de São Paulo, já que a Constituição, nesses casos, exige a ampla participação popular.

Para o secretário municipal de Desenvolvimento Urbano, Fernando de Mello Franco, apesar de a lei não agradar a 100% das pessoas que participaram do processo, ela foi construída com grande participação popular. "Há de se esperar que tenha gente insatisfeita, mas esse foi um trabalho de pactuação e mediação de conflitos", afirma. Franco também refuta a tese de que o zoneamento altera o Plano Diretor. Segundo ele, a liberação de uma garagem extra nos eixos de transporte, por exemplo, é necessária pela situação econômica do País. "Essa é uma regra transitória, que valerá por três anos improrrogáveis e só impactará em 2% do território de eixo".

Serviço:
Site da Prefeitura de SP
www.prefeitura.sp.gov.br

| crônica [LÉO COUTINHO]

Leo Coutinho, escritor e jornalista, nasceu em São Paulo em 17 de junho de 1978. É membro do Conselho Participativo Municipal na subprefeitura de Pinheiros.

Não falta quem ainda separe o mundo em virtual e real. Isto é, há quem acredite que o que acontece via internet, notadamente nas mídias sociais, está num plano diferente da vida que acontece nas ruas, nas praças, velórios e botequins. Obrigado, Nelson.

Isso não é novo. A carta já foi considerada mais verdadeira do que o telefonema. E o próprio telefonema, não faz tempo, era mais solene do que um e-mail. Mais recentemente, apesar de seguir via internet, o e-mail já alcançou status de "vida real", deixando o "plano virtual" para as redes sociais.

Eu não consigo separar as coisas. Para mim a vida é uma só. Acredito em amores platônicos, tenho amigos que não conheço, me lembro de histórias que não presenciei. Sei exatamente como foi o dia em que meu pai conheceu o pai da minha mãe, num café em Copacabana – que já não existia quando eu nasci. Então por que eu haveria de diminuir o momento em que ouço um samba postado por um contato do Facebook, curtido e comentado por tantos amigos? Tempo, espaço? Não acredito.

Ando pelas ruas e vejo gente adotando praças, canteiros e escadarias da cidade. Depois reconheço na internet as meninas responsáveis pelas hortas comunitárias que brotam em barris. Colho um galho de alecrim e envio uma mensagem inbox para regar. Sigo o cara que plantou árvores no Largo da Batata. Posto uma foto do banco com encosto que encontrei pelo caminho. Tudo compartilhado.

Mas quem, quando, onde começa tudo isso? Por exemplo, foi por tanto reclamar nas redes que as pessoas foram às ruas protestar ou, antes, elas foram protestar e depois levaram suas impressões para as redes? Digo os motivos da insatisfação: são reais ou virtuais?

Meu palpite é que existe a tal voz rouca das ruas e ela não tem e nunca teve preconceito de meio. Nem de fim. Corre, com mais ou menos força, dependendo da energia coletiva. Do anjo Gabriel, passando Martinho Lutero, lembrando o Tiradentes, chamando Graham Bell e chegando ao Zuckerberg, nós somos a voz rouca das ruas. Somos mensagem e meio.

Nota: Vida longa ao jornal A Cidade de São Paulo, jornal de bairro e para o bairro. Se os bairros são as pessoas, a voz do bairro é o "Cidadão".

| cinema

O mais *cult* dos *cults*

O conjunto de salas de cinema Caixa Belas Artes não fica bem em Pinheiros. Mas é muito perto daqui e, sem dúvida, vale ser frequentado pelos amantes do cinema alternativo. Um dos espaços culturais mais antigos de São Paulo, começou a exibir filmes desde 1956 e em 1967 foi inaugurado como Cine Belas Artes.

Em 1980 ganhou a divisão de seis salas, existente até hoje, batizadas cada uma com o nome de um artista brasileiro: Villa-Lobos, Candido Portinari, Oscar Niemeyer, Aleijadinho, Mario de Andrade e Carmen Miranda. Devido a sua programação alternativa, mesclando filmes de nacionalidades diversas e mantendo alguns filmes por longo período em cartaz, o antigo Cine Belas Artes tornou-se um dos mais importantes pontos de encontro intelectual e artístico da cidade.

A fama adquirida entre a intelectualidade paulistana não impediu que o complexo fosse fechado em 2011 devido à perda de patrocínio. Houve, então, um grande manifesto pelo não fechamento do local, com um abaixo-assinado que reuniu mais de 90 mil assinaturas. Foi a maior mobilização já ocorrida no Brasil em defesa de um patrimônio cultural. Mesmo assim não foi possível adiar o fechamento.

Em 2013 o cinema teve sua fachada tombada pelo patrimônio histórico estadual, e em 2014, três anos após o fechamento, a Prefeitura de São Paulo e a Caixa Econômica Federal viabilizaram a reabertura do clássico cinema.

Ainda em 2014, o cinema ganha como sócia a ASAS.BR.COM, um colaborativo internacional de inteligência criativa fundado pela cineasta Paula Trabulsi.

Serviço:

R. da Consolação, 2423 - Consolação, São Paulo - SP, 01301-100 | ☎ 2894-5781

Ingressos para a programação normal:

SEGUNDA
(exceto feriados)
Inteira – **R$ 18,00**
Meia – **R$9,00**

TERÇA E QUARTA
(exceto feriados)
Inteira - **R$20,00**
Meia - **R$10,00**

QUINTA A DOMINGO
Inteira – **R$26,00**
Meia – **R$13,00**

SESSÃO EXTRA - SÁBADOS
Inteira - **R$20,00**
Meia - **R$10,00**

classificados

imóveis

PARA ANUNCIAR LIGUE: 98114-9290 | 3496-4033 - comercial@acidadedesp.com.br

APARTAMENTOS VENDEM-SE

LAPA
SALA, SAC.,1BANH., COZ. C/ ARMS.LAV., 1 GARAGEM
F. 3496-4033

PINHEIROS
2 DORMS. ARMS. EMB., SL, LAVABO COZ., C/ ARMS., LAV. **F. 3496-4033**

VL. MADALENA
1 DOR., C/ ARMS., EMB., SALA, SAC., 1 BANH., COZ., ARMS. **F. 3496-4033**

PERDIZES
1 DORM., 1 SALA, 1 BANH. COZ. C/ ARM., E GAB., LAV., 1 VAGA **F. 3496-4033**

PINHEIROS
1 DORM., + 1 C/ ARMS. 1 SALA, 1 BANH., 1 COZ;
F. 3496-4033

PERDIZES
3 DORMS. 1 STE ARMS. EMB.. SL., SAC., BANH., LAV.
F. 3496-4033

JUQUITIBA - SP
R$ 370.000 - SITIO 13 ALQ. 69 KM DE SP. R.CERCADO
F. 11-95030-1823

PERDIZES
3 DORMS. 1 STE ARMS. EMB.. SL., SAC., BANH., LAV.
F. 3496-4033

LAPA
2 DORMS., STE. 1 SL.SAC., BANH., LAV.,COZ. C/ARMS. 2 GAR.**F. 3496-4033**

PINHEIROS
2 DORMS. C/ ARMS., SALA, SAC., BANH. COZ. C/ ARMS. GAR.
F. 3496-4033

A. DE PINHEIROS
3 DORMS., 1 STE C/ ARMS. EMB., 1 SL., BANH., COZ. C/ ARMS. **F. 3496-4033**

PERDIZES
2 DORM., 1 SALA, 1 BANH. COZ. LAV. DORM., WC., 1 VAGA **F. 3496-4033**

PINHEIROS
2 DORM., C/ ARMS., 1 SALA, 2 BANH. LAV. COZ. C/ ARM. GAB. **F. 3496-4033**

TERRENOS GRANJA VIANA

CAST. BRANCO
R$ 390.000 - COND. CASA AVARANDADA CHURR. SL. DE JO-GOS**F. 11-99939-3496**

V. LEOPOLDINA
4 DORMS. 1 STE ARMS. EMBUTIDO 1 CLOSET, SALA, SAC.F. **3496-4033**

LAPA
2 DORMS., 1 SUITE, 1 SALA, 1 SAC., 1BANH., COZ. LAV., 1 GAR.**F. 3496-4033**

V. LEOPOLDINA
1 DORM., 1 STE 1 DOR., C/ ARMS., SALA, SAC., BANH.
F. 3496-4033

ALTO DA LAPA
2 DORMS. STE., ARMS. EMB., SALA, SAC., 1 BANH., COZ., ARMS. **F. 3496-4033**

SUMARÉ
2 DORM., 1 SALA, BANH. COZ. LAV., DORM., WC., 1 VAGA **F. 3496-4033**

PINHEIROS
2 DORMS. C/ ARMS. 1 SALA, 1 BANHEIRO 1 COZ. C/ GAB. **F. 3496-4033**

TERRENOS
VENDO EM COND. FECHADO, 2.300m2 COND. COLONIAL
F. 2505-9593

LITORAL APARTAMENTOS VENDEM-SE

POMPÉIA
3 DORMS. 1 STE ARMS. EMBUTIDO SL., SAC, BANH. LAV. **F. 3815-2233**

LAPA
2 DORMS., 1 SUITE, 1 SL., 1 SAC., 1BANH., COZ. LAV., 1 GAR.**F. 3496-4033**

PERDIZES
2 DORMS., ARMS. SL., 2 BANHS. COZ. C/ ARMS. E GAB.
F. 3496-4033

A. DE PINHEIROS
3 DORMS., 1 SUITE C/ ARMS. EMB., SALA, BANH., COZ. C/ ARMS. F. 3815-2233

SUMARÉ 98M2
2 DORM., 1 SALA, BANH. COZ. LAV. DORM., WC., 1 VAGA **F. 3496-4033**

PINHEIROS
1 DORM. + 1 C/ ARMS., 1 SALA, 1 BANH. COZ. C/ GAB., 1 GAR **F. 3496-4033**

PQ. SILV. PEREIRA
GRANJA VIANA BOM GOSTO, 5.000m2 COND.
F. 4617-8699

BARRA DO UNA
FLATS C/ MARINA E ANCORADOURO PARTICULARES
F. 3740-7800

V. MADALENA
1 DORMITÓRIO 1 SUITE, 1 SALA 1 SACADA
F. 3496-4033

LAPA
2 DORMS., 1 STE., SL., 1 SAC., BANH., COZ., LAVANDERIA, 1 GAR. **F. 3496-4033**

V. LEOPOLDINA
3 DORMS. ARMS., 1 SALA, 1 BANH., COZ. C/ ARMS., GAB. **F. 3496-4033**

PERDIZES
3 DORMS., C/ ARMS. EMB., 1 SL., 2 BANHS. COZ. C/ GAB. E LAV. **F. 3496-4033**

APARTAMENTOS ALUGAM-SE

PINHEIROS
1 DORM. + 1 C/ ARMS., 1 SALA, 1 BANH, COZ. C/ GAB., GAR. **F. 3496-4033**

COMERCIAL GALPÃO NOVO
LOCAÇÃO 300m2 C/ EST.
99980-2001

BERTIÓGA
FTE. P/ MAR PAG. FACIL. 48 X DIRETO C/ CONSTR. F. 11-96906-9055

POMPÉIA
2 DORMS. 2 SUITES SALA, SACADA COZ., LAV., 2 VAGAS.
F. 3496-4033

PERDIZES
2 DORMS., C/ ARMS.,1 SL, 2 BANHS., COZ. WC., LAV., GAR.
F. 3496-4033

PERDIZES
3 DORMS. C/ ARMS. EMB., 1 SL., 2 BANHS. COZ., C/ GAB. E LAV. **F. 3496-4033**

PINHEIROS
1 SALA, 1 BANH., COZINHA C/GAB LAVANDERIA
F. 3496-4033

PERDIZES
2 DORM., 1 STE., 1 SL., 1 DOR. C/ ARM. EMB. COZ. C/ GAB. LAV. **F. 3496-4033**

PINHEIROS
1 DORM. + 1 C/ ARMS., 1 SALA, 1 BANH; COZ.
F. 3496-4033

CHACARAS E SITIOS

ENSEADA
EXCEL. COBERTURA 4 DORMS., PISCINA CHURRASQUEIRA
F. 3496-4033

PINHEIROS
3 DORMS., 1 SUI-TE., ARMS. EMB., 2 SLS, LAV., SAC., 1 GAR. **F. 3496-4033**

POMPÉIA
1 DORMS. SALA, SAC., 1 BANH., COZ LAVANDERIA, 1 GAR. **F. 3496-4033**

PINHEIROS
1 SALA, 1 BANH., COZ. C/GABINETE LAVANDERIA
F. 3496-4033

CITY PINHEIROS
1 DORM., PROX. SHOP. VL. LOBOS DORM., WC., 1 VAGA **F. 3815-2233**

PERDIZES
2 DORMS., + ARMS. SL., SAC. BANH., LAV. COZ. C/ ARMS., 2 GAR. **F. 3815-2233**

PINHEIROS
1 SALA, 1 BANH., COZ. C/GABINETE LAVANDERIA
F. 3496-4033

ITÚ
SEDE MODERNA 560M - PISCINA CHURR., SL., E CAMPO
F. 11-99939-3496

GJÁ ASTURIAS
FTE. MAR 3 DORMS. DEP. EMPR. GAR. R$ 460.000 FACIL.
F. 13-7821-4587

PINHEIROS
2 DORMS. C/ ARMS., SALA, SAC., BANH. COZ. C/ ARMS. GAR.
F. 3815-2233

A. DE PINHEIROS
3 DORMS., 1 STE C/ ARMS. EMB., 1 SL., BANH., COZ. C/ ARMS. **F. 3815-2233**

PERDIZES
2 DORM., 1 SALA, 1 BANH. COZ. LAV. DORM., WC., 1 VAGA **F. 3496-4033**

PINHEIROS
2 DORM., C/ ARMS., 1 SALA, 2 BANH. LAV. COZ. C/ ARM. GAB. **F. 3815-2233**

PINHEIROS
1 SALA, 1 BANH., COZ. C/GABINETE LAVANDERIA
F. 3496-4033

CITY PINHEIROS
1 DORM., PROX. SHOP. VL. LOBOS DORM., WC., 1 VAGA **F. 3815-2233**

ITAPETINUNGA
SITIO 25 ALQS. PROX. ASFALTO 20 KM DA CIDADE
F. 11-99751-8588

GJA. ENSEADA
IMPECÁVEL COBER. DUPLEX, 3 STES. VISTA P/ MAR
F. 11-99481-0015

V. LEOPOLDINA
1 DORM., 1 STE 1 DOR., C/ ARMS., SALA, SAC., BANH.
F. 3496-4033

ALTO DA LAPA
2 DORMS. STE., ARMS. EMB., SALA, SAC., 1 BANH., COZ., ARMS.**F. 3496-4033**

SUMARÉ
2 DORM., 1 SALA, BANH. COZ. LAV., DORM., WC., 1 VAGA **F. 3496-4033**

PINHEIROS
2 DORMS. C/ ARMS. 1 SALA, 1 BANH.1 COZ. C/ GAB. **F. 3496-4033**

V. LEOPOLDINA
1 DORM., 1 STE 1 DOR., C/ ARMS., SALA, SAC., BANH.
F. 3815-2233

ALTO DA LAPA
2 DORMS. STE., ARMS. EMB., SALA, SAC., 1 BANH., COZ., ARMS. **F. 3496-4033**

ATIBAIA - SP
PROX. CENTRO ALTO PADRÃO 9.000m2 C/ LAZER
F. 11-94798-8887

CASA ILHA
PORCHAT, VENDO PANORAMICA, REF. FACILITO
F. 11-98800-5771

PERDIZES
2 DORMS., ARMS. SL., 2 BANHS. COZ. C/ ARMS. E GAB.
F. 3496-4033

A. DE PINHEIROS
3 DORMS., 1 SUITE C/ ARMS. EMB., SALA, BANH., COZ. C/ ARMS. **F. 3496-4033**

SUMARÉ 98M2
2 DORM., 1 SALA, BANH. COZ. LAV. DORM., WC., 1 VAGA **F. 3815-2233**

POMPÉIA
DORM. + 1 C/ ARMS., 1 SALA, 1 BANH. COZ. C/ GAB., 1 GAR **F. 3496-4033**

PERDIZES
1 DORM., 1 SALA, BANH. COZ. C/ ARM., E GAB., LAV., 1 VAGA **F. 3496-4033**

PINHEIROS
1 DORM., + 1 C/ ARMS.1 SALA, 1 BANH.1 COZINHA
F. 3496-4033

PIRACICABA
R$ 240.000 CASA ALTO DO TAQUARAL NOVA, 2 DORMS.
F. 19-3042-2198

JUQUEHY
CASA EM COND. 50 m DA PRAIA 280m2 AREA UTIL
F. 13-99651-5307

V. LEOPOLDINA
3 DORMS. ARMS., 1 SALA, 1 BANH., COZ. C/ ARMS., GAB. **F. 3496-4033**

PERDIZES
3 DORMS., C/ ARMS.EMB., 1 SL., 2 BANHS.COZ. C/ GAB. E LAV. **F. 3496-4033**

APARTAMENTOS VENDEM-SE

PINHEIROS
1 DORM. + 1 C/ ARMS. 1 SALA, 1 BANHEIRO COZ. C/ GAB., GAR.
F. 3496-4033

V. MADALENA
1 DORMITÓRIO 1 SUITE, 1 SALA 1 SACADA
F. 3496-4033

LAPA
2 DORMS., 1 STE., SL., 1 SAC., BANH., COZ., LAV, 1 GAR.
F. 3496-4033

CAMPINAS
ALUGO ESQUINA 1.160m2 - 17 VAGAS PROX. SHOPPING
F. 19-3254-6777

GJA. PENINSULA
COND. FECHADO 600m2 A.U., 5 STS. VISTA P/ MAR
F. 13-7821-4587

PERDIZES
3 DORMS. C/ ARMS. EMB., 1 SL., 2 BANHS. COZ., C/ GAB. E LAV.
F. 3496-4033

PINHEIROS
1 SALA, 1 BANH., COZINHA C/GABINETE LAVANDERIA
F. 3496-4033

PERDIZES
2 DORM., 1 STE., 1 SL., 1 DOR. C/ ARM. EMB. COZ. C/ GAB. LAV.
F. 3496-4033

PINHEIROS
1 DORM. + 1 C/ ARMS. 1 SALA, 1 BANH. COZ. C/ GAB., 1 VAGA
F. 3496-4033

POMPÉIA
2 DORMS. 2 SUITES SALA, SACADA COZ., LAV., 2 VAGAS.
F. 3496-4033

PERDIZES
2 DORMS., C/ ARMS., 1 SL, 2 BANHS., COZ. WC., LAV., GAR.
F. 3496-4033

VALINHOS
TERRENO C/ 5.500m2 R$ 1.500.000 SHOPPING VILAGE
F. 11-3672-4988

GJA. ACAPULCO
CASA MOBILIADA 4 STES, 1 DORM. OPS. 4 VAGAS, PISCINA
F. 11-99949-9282

PINHEIROS
1 SALA, 1 BANH., COZ. C/GABINETE LAVANDERIA
F. 3496-4033

CITY PINHEIROS
1 DORM., PROX. SHOP. VL. LOBOS DORM., WC., 1 VAGA **F. 3496-4033**

PERDIZES
2 DORMS., + ARMS. SL., SAC. BANH., LAV. COZ. C/ ARMS., 2 GAR. **F. 3496-4033**

PINHEIROS
1 SALA, 1 BANH., COZ. C/GABINETE LAVANDERIA
F. 3496-4033

LAPA
1 SALA, SAC., 1BANH., COZ. C/ ARMS. LAV., 1 GAR.**F. 3815-2233**

SUMARÉ
2 DORMS. ARMS. EMB., SL, LAVABO COZ., C/ ARMS., LAV. **F. 3496-4033**

JUQUITIBA
2 DORMS. ARMS. EMB., SL, LAVABO COZ., C/ ARMS., LAV. **F. 3496-4033**

RIVIERA
COND. FECHADO 124m2, DECORADA RESERVA DA MATA
F. 11-2346-3880

COMPRAR - VENDER OU ALUGAR, O MELHOR CLASSIFICADO DE IMÓVEIS DA ZONA OESTE
PARA ANUNCIAR LIGUE: 98114-9290 | 3496-4033 - comercial@acidadedesp.com.br
CLASSIFICADOS CIDADE IMÓVEIS

classificados

autos

PARA ANUNCIAR LIGUE: 98114-9290 | 3496-4033 - comercial@acidadedesp.com.br

AUTOMOVEIS

FOCUS
R$ 72.900 - 14/15
TITANIUM 2.0
BRANCA, AC. TROCA
F. 5525-9100

JEEP - CHEROKEE
R$ 105.000 - 11/11
3.6 - 4X4 BLINDADA
95.000 KM
F. 99556-7859

A1 1.4 TFSI
R$ 66.900 - 12/13
SPORTBACK ATTR
AUT. BRANCO
F. 4765-6613

UNO MILLE SX
R$ 7.500 - 97/97
2 PORTAS - REF.
VERMELLO
F. 7808-2249

CAPITIVA SPORT
R$ 49.900 - 10/11
PRETO, 2.4 AT
AC. TROCA, FINANC.
F. 5525-9100

SANTA FÉ
R$ 67.000 - 11/12
2.4 AUT. 19 MKM
0K, ÚNICO DONO
F. 94729-0183

COROLA GLI
R$ 45.000 - 10/11
AUT. CINZA, COURO
ÚNICO DONO
F. 99461-4937

A4 2.0 AVANT
R$ 99.900 - 11/12
TSFI AUTOMÁTICO
BLINDADO - BRANCO
F. 4765-6613

AZERA
R$ 99.900 - 14/15
3.0 V6 AUT. PRETO
BCO COURO, PIL. AUT.
F. 4765-6613

CELTA LT
R$ 24.800 - 14/14
4 PORTAS, 3.500 KM
DIREÇÃO/TRAVA
F. 99978-9873

CHEROKEE
R$ 105.000 - 11/11
3.6 - 4X4 BLINDADA
95.000 M/KM
F. 99556-7859

VOYAGE I
R$ 36.900 - 10/11
MOTION 1.6 - PRETO
SENS. ESTAC.
F. 4765-6613

Q3 2.0 TFSI
R$ 154.900 - 15/16
AMB., AUT. PRETO
COMP. BORDO
F. 4765-6613

COROLA GLI
R$ 45.000 - 10/11
CINZA, AUTOMÁTICO
ÚNICA DONA
F.99461-4937

CRUZE SPORT
R$ 55.900 12/12 LTZ
PRETO, ACEITO TROCA
FINANCIO
F. 5525-9100

PICANTO
10/10 ATOMÁTICO
SEMI-NOVO
REVISÃO OK
F. 2959-0344

VOLVO V40 2.0T
R$ 89.900 - 14/14
DYNAMIC AUT. 4 POR.
PRETO, PIL. AUT.
F. 4765-6613

BMW - 535I
R$ 129.900 - 10/11
3.0 24V AUTOMÁTICA
PRETO - BCO COURO
F. 4765-6613

S 10 ADVANTAGE
08/08 CD, SEMI NOVA
PARTICULAR
VENDE/TROCA
F. 2959-0344

HILUX SW4 SRV
R$ 120.000 - 11/11
3.0 4X4 16V
T. DIESEL - 100/MKM
F. 99956-7859

F250 XL
R$ 57.000 - 05/06
T. DIESEL, 6 CC,
VERMELHA, AR COND.
F. 94523-6709

S10 COLINA 2.8
10/11 - 4X4 DISEL
R$ 34.900
IMPECAVEL
F. 7809-1050

SPIN LT
R$ 45.900 - 13/14
PRATA AT 1.8
AC. TROCA , FINANC.
F. 5525-9100

JETTA 2.0
R$ 56.900 - 12/13
AUTOM. 4 PORTAS
PRATA , COURO
F. 4765-6613

KIA - SORENTO EX
3.5 - 12/12 GASOLINA
PRETO 4X4
IMPECÁVEL
F. 7808-2249

SILVERADO
97/98 GASOLINA
VINHO COMPLETO
R$ 20.000,00
F. 94426-1238

ETIOS HB XLX
R$ 37.500 - 14/15
PRATA EXC 1.5
AC. TROCA, FINANC.
F. 5525-9100

LANCER
R$ 47.900 - 12/12
PRATA 2.0 AC. TROCA
FINANCIO
F. 5525-9100

COROLA GLI
R$ 11.900 - 98/98
MECÂNICO - PRATA
OTIMO ESTADO
F. 99978-4119

NEW CIVIC LXL
R$ 54.900 - 12/13
1.8 AUTOMÁTICO
BRANCO - COURO
F. 4765-6613

HILUX SRV 3.0
15/15 - 9.000 KM
ÚNICO DONO
IMPECÁVEL
F.99652-3805

JAGUAR
S-TYPE V6 3.0
01/01 PRATA
P/ VENDER HOJE
F. 2977-2093

NEW FIESTA
R$ 49.900 - 13/14
1.6 TITANEO, AUT.
BRANCO, COURO
F. 4765-6613

A3 1.8
R$ 103.900 - 15/15
TSFI - AUTOMÁTICO
BRANCO - COURO
F. 4765-6613

AIRCROSS
R$ 34.900 - 11/11
PRATA EXC 1.6
AC. TROCA, FINANC.
F. 5525-9100

DUSTER 2.0
R$ 46.900 - 12/13
PRATA AT
AC. TROCA - FINANC.
F.5525-9100

SPORTAGE EX
R$ 96.900 - 14/15
4X2 2.0 16V AUT.
PRETO, BCO. COURO
F. 4765-6613

Q3 2.0 TFSI
R$ 139.900 - 12/13
AMB. AUT. 4 P.
PRETO - COURO
F. 4765-6613

AZERA 12/13
PART. PRETO, COMPL.
31.200KM, UM. DONO
R$ 90.000,00
F. 2712-5380

JETA 2.0 TSI
R$ 73.900 - HIGHLINE
12/13 - AUT. 4 POR.
PRETO, AR, COURO
F. 4765-6613

HILUX SW4 SRV
R$ 120.000 - 11/11
3.0 4X4 16V T. DISEL
100.000 KM
F. 99556-7859

TT ROADSTER
R$ 159.00 - 13/13
TSFI AUOMÁTICO
2 PORTAS AZUL
F. 4765-6613

FREEMONT
11/12 28.000KM
ÚNICA DONA
PRETA COMPLETA
F. 99658-3087

TIGUAN 2.0 TFSI
R$ 116.900 - 13/14
4WD AUTOMÁTICA
BRANCO/COURO
F. 4765-6613

CIVIC LXL
R$ 45.000 - 11/11
FLEX, MAN. CINZA
COMPLETO, U. D.
F. 97500-4005

DS4 CITROEN
R$ 63.900 - 13/14
1.6 - 16V THP - AUT.
CINZA - BCO. COURO
F. 4765-6613

SIENA FIRE
R$ 10.500 - 06/06
FLEX
ACEITO TROCA
F. 94709-6092

ECOSPORT
R$ 59.000 FREESTYLE
14/15 2.0 16V AUT.
PRETO, AR, COURO
F. 4765-6613

MERCEDES C180
R$ 69.000 - 11/12
PRETA, U. DONO
ESTADO OK
F. 4837-5790

UNO MILLE
ECONOMY
R$ 14.000
IMPECAVEL
F. 4775-2815

BLINDADOS

COROLLA XEI
15/16, PRETO, OK
OPORTUNIDADE
IMPERDÍVEL
F. 99579-3240

JETTA 13/13
PRETO COMPLETO
PEQUENAS
AVARIAS
F. 2925-0218

CAMARO 12/12
PRATA, SS, 62, V8
14/MKM R$ 170.000
F. 4878-8917

HILUX SW4
07/07 AUTOMATICA
PRETA, FILÉ
VENDER HOJE
F.2977-2093

CAMINHÕES

HILUX SRV 05/06
PRETA 3.0 4X4 DIESEL
TURBINADA E
AUTOMÁTICA.
F. 14-32033199

INFINITI 13/14
MODELO NOVO
OK, BRANCO
PEROLADO
F. 4765-6613

AXOR 2533
06/06
EQUIPAMENTO
ROLLON ROLLOF
F.14-99652-4984

Para anunciar ligue:
99184-9290
comercial@acidadesp.com.br

classificados

negócios & oportunidades

PARA ANUNCIAR LIGUE: 98114-9290 | 3496-4033 - comercial@acidadedesp.com.br

ADVOGADOS

DIVÓRCIO AMIGÁVEL LITIGIOSO GUARDA DE FILHOS
AQUALO&GONZAGA JR
OAB - 276.210/283.927
F.: 4111-8778

DRª. MARISA PISCINNI ADVOGADA
TRABALHISTA
OAB 131207/SPD
F.: 3666-5400

ASSISTÊNCIA TÉCNICA

MAQ VICE
ASSISTENCIA TÉCNICA
ELETRODOMÉSTICO
R. SAPETUBA, 57
ABERTO ATÉ AS 17:30
F.: 3812-4000

ASSISTÊNCIA TÉCNICA BRASTEMP
PINHEIROS
F.: 0800-770-5292

ASSISTÊNCIA TÉCNICA
ELETRODOMÉSTICOS
BRASTEMP
F.: 3409-3037
F.: 5612-2167

BUFFET INFANTIL

SONHO A MAIS
REALIZAMOS TODOS
OS TIPOS DE FESTAS
INFANTIL, ESCOLAR,
TEEN, BALADA,
15 ANOS, ETC.
F.: 3663-1402

ESPAÇO BOTIGABEIRA
GALERIA DE ARTE,
ESPAÇO BABY,
BAR DOS PAIS
PAREDES DE ESCADAS
CIRCUITO DE
ARVORISMO
BARQUINHO BATE-BATE
R. FRANCISCO LEITÃO,
383
F.: 3062-2874

CADEIRA CATIVA VITALICIA
9213-6767 - CLARO
81042072 - TIM

BOX

FRAZOLIM
BOX VIDRO
ENVIDRAÇAMENTO
PORTAS/JANELAS
ESPELHOS/ESQUADRIAS
PORTÕES ALUMINIO
F.: 4177-1884

CONTABILIDADE

PREVISÃO CONTABILIDADE
ASSESSORIA
EMPRESARIAL
ABERTURA E
ENCERRAMENTO
DE EMPRESAS
IMPOSTO DE RENDA
CONTRATOS
LICENCIAMENTO
ALVARAS
F.: 5670-0771

CORTINAS

D'LARTUTTI DECORAÇÕES
CORTINAS/FORRAÇÕES
PAPEL DE PAREDE
CARPETES/PERSIANAS
PISOS: PAVIFLEX
DECORFLEX
F.: 5611-2049

MED PERSIANAS
FABRICA DE
CORTINAS E
PERSIANAS, ROLO,
ROMANA, VERTICAIS
E HORIZONTAIS
F.:5521-5261

CONSERTOS DE ROUPAS

LIA COSTURAS E BORDADOS
REFORMAS DE ROUPAS
BORDADOS/VESTIDOS
R. TEODORO
SAMPAIO,2.387
F.: 3422-2732

OFICINA DE COSTURA
REFORMA TODO
TIPO DE ROUPA
MESA, BANHO
TROCA DE ZIPER
ELÁSTICO
BARRA, AJUSTE.
SHOPPING ELDORADO
1º. SUB-SOLO, LJ. 1029
F.: 3814-2112

CONSERTOS E REFORMAS

CELULARES IPHONE, IPAD E SMARTPHONES
A QUALQUER HORA,
EM QUALQUER LUGAR
F.: 3044-1629

CELEIRO TEC
ASSISTÊNCIA TÉCNICA
CELULARES, TABLETS,
COMPUTADORES
F.: 3721-3735

CURSOS

PARK IDIOMAS
AGENDE UMA VISITA
DEMONSTRATIVA
R. VUPABUSSU, 91
PINHEIROS
F.: 2893-5554
98140-5644

DEDETIZAÇÃO

HIGITEC
DEDETIZADORA
24 HORAS
F.: 5090-7000

EXCEL
DEDETIZADORA
24 HORAS
F.: 4933-2927

DEDETIZADORA DOM-GOM TEC
CUPINS, BARATAS
E OUTROS INSETOS
24 HORAS
F.: 5679-5884

DESENTUPIDORA

DOM-GOM TEC
24 HORAS
SÃO PAULO/SP
F.: 5679-5884

HIGITEC
24 HORAS
EM QUALQUER
LUGAR
F.: 5090-7000

DETETIVE PARTICULAR

DETETIVES
CASOS CONJUGAIS
EMPRESARIAIS
AT. GLS, SIGILO TOTAL
FOTOS E FILMAGENS
F.: (69)9213-6767

EMPREGO DOMÉSTICO

META COLOCAÇÃO
AGÊNCIA JARDINS
BABA, MENSALISTAS
FOLGUISTAS/RN
DOMÉSTICAS
COZINHEIRAS
DIARISTAS
FAXINEIRAS
PASSADEIRAS
GOVERNANTAS
MOTORISTAS
F.: 5514-3500
3424-5050

DIARISTAS FAXINEIRAS
PASSADEIRAS
GOVERNANTAS
MOTORISTAS
F.: 5514-3500
3424-5050

EMPREGO DOMÉSTICO
URGENTE
CASEIRO/COPEIRA
DIARISTAS
MOTORISTAS
BABAS/COZINHEIRAS
F.: 5081-5901

IMPERMEA-BILIZAÇÃO

SOFÁ LIMP
LAVAGEM:
CORTINAS/TAPETES
CARPETES/SOFAS
TAPEÇARIAS
F.: 3532-4005

SOFÁ SUJO
LAVAMOS E
IMPERMEABILIZAMOS
VAL- LIMP
F.: 5678-4320

ELITE IMPERMEABLIZAÇÃO
ESTOFADOS
CORTINAS/PELUCIA
TAPETES/PERSIANAS
F.: 37221-3735

EVENTOS

FESTIVO ESPAÇO P/ EVENTOS
PINHEIROS
TUDO QUE VOCÊ
PRECISA EM UM
SÓ LUGAR
F.: 3813-2616

MARCENARIA

RODRIGUES ARMÁRIOS
COZINHAS, GABINETES
SALAS, QUARTOS.
ENTREGO EM
10 DIAS ÚTEIS
F.: 5631-4282

MUDANÇAS

DESMONTAMOS E EMBALAMOS GUARDA MÓVEIS
CARRETOS E DOAÇÕES
F.: 3627-8973

J.B.L.K. MUDANÇAS
LOCAIS E
INTERESTADUAIS
SERVIÇOS DE
EMBALAGENS
DESMONTAGENS E
MONTAGENS
F.: 5565-4793

REDES DE PROTEÇÃO

SACADAS E JANELAS
AREA DE SERVIÇO
GARANTIA DE
SEGURANÇA TOTAL
F.: 5854-0424

REDE DE APARTAMENTO
F.: 3949-7444
SHOPPING DAS
REDES
JANELA, SACADAS,
ESCADAS, QUADRAS,
PISCINA
F.: 2295-5554

REFORMAS DE MÓVEIS

S.O.S MOVEIS ANTIGOS
RESTAURAÇÃO
COMPRA E VENDA
F.: 3812-0169

RESTAURAÇÃO ART BRAZ
ESPECIALIZADO EM
MÓVEIS
ANTIGOS
RESTAURAÇÃO
COM QUALIDADE
F.: 3097-9734

MUDANÇAS

TUCURUVI MUDANÇAS
O CAMINHO SEGURO
DA SUA MUDANÇA
LIGUE AGORA
F.: 2209-700

LAVANDERIA

LAVANDERIA SANTANA
LAVAMOS: SOFAS,
CADEIRAS, BANCOS
TAPETES, CORTINAS
HIGENIAÇÃO DE
VEÍCULOS
F.: 5016-1955

QUIK LAVANDERIA
R. MORATO COELHO,
270
F.: 3088-6087
DRYCLEAN USA
LAVANDERIA
R. ARTUR DE AZEVEDO,
553
F.: 3061-3820

ÓTICAS

CLAIR ÓTICAS
AV. REBOUÇAS, 2.880
F.: 3813-0911

ÓTICA VITRINI
AV. FARIA LIMA, 1827
LOJA: 18
F.: 3815-5770

PRÓ ÓTICAS
R. DOS PINHEIROS,
1.318
F.: 3815-5482

UM OPTICAL
AV. PEDROSO DE
MORAES,
433 CONJ. 81
F.: 3862-5960

SAPATEIRO

SAPATARIA FASCINANTE
R. FRADIQUE
COUTINHO, 612
F.: 3814-8236

SAPATARIA SÃO PAULO EXPRESS
RUA PAES LEME, 38
F.: 3032-088

DOMO odontologia

Clínica e Atendimento 24h

360° 24h

Há 40 anos a Domo Odontologia vê o paciente como um todo.
Para tanto contamos com equipamentos e pessoal especializado atuando em todas as áreas da Odontologia.

- Estética do Sorriso
- Clínica Geral
- Endodontia
- Periodontia
- Ortodontia
- Prevenção
- Implantes
- Cirurgias
- Próteses

Venha nos visitar, esperamos por você!

11 3062-8355 . 11 3073-0010
11 98555-0170
Av.Rebouças, 2907 . Pinheiros
São Paulo.SP . Cep 05401-350
www.domoclinica.com.br

EDITAL DE CONVOCAÇÃO DE ASSEMBLEIA GERAL EXTRAORDINÁRIA PARA ELEIÇÃO DA PRESIDÊNCIA E DA DIRETORIA DA SAVIMA – SOCIEDADE AMIGOS DE VILA MADALENA. SAVIMA – SOCIEDADE AMIGOS DE VILA MADALENA, devidamente inscrita no CNPJ sob nº 43.195.783/0001-19. Com sede nesta cidade, na Rua Fradique Coutinho, 1.289, conjunto 04, Vila Madalena-SP, devidamente representada pelo Presidente, Sr. Cassio Calazans de Freitas, CONVOCA através do presente edital, os fundadores e associados a comparecerem à Assembleia Extraordinária, a realizar-se no dia 31/05/2.016, em primeira convocação às 19:30 horas, com quórum de 50% (por cento) mais um, e, em segunda convocação, às 20:30, com qualquer quórum, conforme prevê o Estatuto, para deliberar o quanto segue: 1. Eleição da nova diretoria, dos conselheiros, tendo em vista a renúncia dos abaixo indicados; • Nena Aguiar Santos, brasileira, divorciada, aposentada, com endereço na rua Fidalga, 627, apto. 802, Vila Madalena-SP, portadora da cédula de identidade Rg. Nº 8.781.097 e inscrita no CPF/MF sob o nº 189.040.928-68 no cargo de Conselheira Fiscal. • Sueli Engler Raggio, brasileira, solteira, aposentada, com endereço na rua Fidalga, 627, apto. 802, Vila Madalena-SP, portadora da cédula de identidade Rg. Nº 3.151.771 e inscrita no CPF/MF sob o nº 051.124.788-53, no cargo de Conselheira Fiscal. 2. Substituição do 1º Secretário, cargo atualmente ocupado pela Sra. Ana Lucia Donnini, brasileira, divorciada, jornalista, com endereço na rua General Eldes de Souza, 100, apto. 22 - São Paulo, portadora da cédula de identidade Rg. Nº 4.239.820 SSP/SP e inscrita no CPF/MF sob o nº 685.305.448-20. 3. Atualização do endereço da sede da Associação, modificado em 1º de junho de 2015, para constar o atual, localizado na Rua Fradique Coutinho, 1289, conjunto 04, Vila Madalena, CEP: 05416-011, São Paulo - SP. São Paulo, 1º de MAIO de 2.016. Cassio Calazans de Freitas, Presidente.

TROQUE A GRAVATA PELO COLARINHO.

Faça seu evento na Cervejaria Nacional.

A Cervejaria Nacional é o local ideal para seus eventos.
Uma fábrica-bar com um amplo espaço de três andares e fácil acesso.
São cinco receitas artesanais da casa e sazonais produzidas por grandes nomes do meio cervejeiro, além de um extenso cardápio de pratos e petiscos.
Você pode escolher nossos serviços pré-definidos ou montar um pacote exclusivo para sua empresa.

Não perca tempo e entre em contato conosco.

Bar Revelação pela Veja em 2011.

Melhor Chope pela Época de 2011 a 2014.

Melhor Lugar para Comer e Beber em 2015 e 2016.

Tel. 11 3034-4318 • cerverjarianacional.com.br • Av. Pedroso de Morais, 604 • Pinheiros • São Paulo