A Cidade de S.Paulo

O SEU JORNAL DO DIA A DIA.

Um cantinho do céu *prá* morar ou trabalhar

Pinheiros guarda, entre suas surpresas arquitetônicas, um sem número de vilas cheias de charme, onde se mora ou trabalha em plena cidade como se estivesse no interior ou vivendo em décadas passadas. | p8

cidadeGOURMET

Eita trem bão, sô!

Nos restaurantes de cozinha mineira você come um montão de pratos feitos no fogão a lenha e doces de tacho... o sabor é daquela comida boa da fazenda. É *prá* se lambuzar, *uai*! | p5

cidadeACESSÍVEL

Dança na *vibe*

Baladas vibração animam os fins de semana da comunidade surda em São Paulo. | 12

cidadePET

Não late que a mamãe já vem!

Hotelzinhos podem significar diversão para o cão e sossego para o dono. | p6

cidadeDECOR

Compre, assista e apareça!

A Loja Ao Vivo, na Vila Madalena, é um mix de ponto de venda, TV e espaço de eventos, shows e entretenimento. | p4

EDITORIAL

Claudia Carletto
Diretora de Redação

O que Sampa esconde?

A megalópole chamada São Paulo é cheia de surpresas e novidades. Desde as pessoas que passeiam pelas ruas com cabelos cor de céu – ou de fogo; àquelas que são de bandos, cultos, defendem ideias que carregam nas roupas. Tem punk, cult, pink. Assim, claro, a própria cidade reflete o colorido e o escondido do paulistano.

Aqui acontecem as grandes mostras culturais – Picasso está no Tomie Ohtake para não deixar minhas letras sem o peso da verdade. Logo ali, vizinha, a grande Universidade de São Paulo forma profissionais de ponta para o mundo. Na feira da Benedito Calixto, as antiguidades se acumulam como brigadeiro em festa e quem passa olha com aquela vontade de hummm... comprar. Mas outra faceta inusitada que descortinamos nesse bairro inédito foram as vilas de rua. Vilas que mostramos aqui nesta edição. Algumas, de séculos passados, abrigam casas irmãs, coladas ou próximas, seja de comércio ou de morar.

E o que escondem as vilas de Pinheiros? Essas construções, de porta na rua, revelam na estrutura o ano de sua construção. De uma época que ninguém precisava de garagem às tampas, assim como apenas um terno e um bom sapato bastavam no guarda-roupas.

Enfim, estamos aqui exatamente para isso: para mostrar o que é que São Paulo tem. O que que Pinheiros esconde. Por detrás de portas e janelas estamos espiando, a fio, a vida nesse aquecido bairro dormente. Hoje, o sol bate nas vilas. Amanhã, veremos outras novidades. No mais, bom domingo, Pinheiros!

Ser seguro em Pinheiros

Criado em 1560, Pinheiros é considerado um bairro tradicional e nobre da cidade de São Paulo, que com investimentos nos últimos anos, revitalizou o Largo da Batata e realizou obras de estações de metrô. Isto fez com que a vida noturna fosse reativada e novos focos comerciais surgissem. As melhorias foram propicias para a região; mas, por outro lado, também atraiu um grande número de bandidos, que aumentaram os índices de roubos de veículos e furtos de residências no ano passado.

Pinheiros é patrulhado pelos homens e mulheres da 1ª companhia do 23º Batalhão de Polícia Militar, que atuam de maneira forte na prevenção e no combate ao crime. Por mais que os PMs deem o melhor de si, o aumento da população circulante da região cria um nicho atrativo aos criminosos, que percebem o crescimento do público passante pelas ruas e passa a observar a rotina dos moradores e trabalhadores do bairro.

Para exemplificar, o número de roubos de veículos aumentou de 340, em 2014, para 375, em 2015; por outro lado, a quantidade de furtos de carros diminuiu. O registro de furtos de residências cresceu de 111, em 2014, para 129, em 2015. A boa notícia é que caiu o número de ocorrências de roubos às residências.

É importante destacar que a segurança pública é um dever do Estado, mas uma responsabilidade de todos (artigo 144 da Constituição Federal). É vital que a população contribua com a polícia. Para isto, quem é furtado ou roubado deve comunicar o crime para a polícia civil, através de um boletim de ocorrência. Este ato colabora com as estatísticas oficiais, como as divulgadas no início deste texto. São com estes números que o Comandante da Polícia Militar avalia se determinado local necessita prioritariamente de um reforço no policiamento e qual modalidade deve ser ali aplicada.

Outro ponto a ser observado é o esforço coletivo dos moradores e comerciantes para criar um vínculo colaborativo. É importante que um vizinho conheça o outro, saiba seus hábitos, possua informações de viagens ou mudanças. Observados estes cuidados primários, é possível criar uma maior tranquilidade em um bairro grande, explorado por bandidos. Como exemplo, no bairro da Lapa, na Vila Romana, criaram-se núcleos chamados "Vizinhança Solidária", onde se compartilha informações e troca-se contatos para eventual acionamento.

Podemos destacar ainda o fator noturno como um ponto que merece atenção, já que próximo à Pinheiros temos a Vila Madalena, um bairro com tradição boêmia. Normalmente pessoas em momentos de lazer ficam mais desatentas e os bandidos preferem abordar pessoas que não tomam determinados cuidados. O ladrão sempre procura o elemento surpresa, por isto, é importante atenção ao entrar e sair de casa ou do carro. É importante informar aos amigos e familiares o horário que irá chegar ou deixar determinado local e sempre olhar em volta ao estacionar o veículo ou adentrar em um comércio ou residência. Evite locais ermos e mal iluminados. Tal atitude pode parecer incômoda no início; mas, aos poucos, torna-se um hábito que ajuda na prevenção de ocorrências.

A Polícia Militar foi criada para cuidar da região e defender o cidadão, mas precisa ser valorizada e apoiada pela comunidade para desenvolver plenamente sua missão de proteger a todos.

O Coronel PM Telhada ingressou na Academia de Polícia Militar do Barro Branco em 1979 e serviu em várias unidades da Polícia Militar do Estado de São Paulo (PMESP). Foi um dos oficiais fundadores do GATE e comandou pelotão da ROTA. Em 2012, foi eleito vereador de São Paulo e, em 2014, eleito deputado estadual com 254.074 votos.

Expediente: Diretora de Redação: Claudia Carletto | Edição e textos: Lucia Fiora | Fotos: Daniela Cohen e Fernanda Belomo | Arte/Design/Diagramação: AlexFull | Tiragem: 20.000 exemplares | A Cidade de S. Paulo - R. Claudio Soares, 72 - S. 518 - CNPJ: 24.722.179/0001-59 | Fone: 3034-1209 | Diretor Comercial: Marcos Santos | www.acidadedesp.com.br | Redação: redacao@acidadedesp.com.br | Comercial: comercial@acidadedesp.com.br | O jornal A Cidade de S. Paulo é impresso na Folha Gráfica

FOTOS: FERNANDA BELOMO

Compre, assista e apareça!

Com um conceito totalmente inovador, a Loja Ao Vivo, na Vila Madalena, é um mix de ponto de venda, TV e espaço de eventos, shows e entretenimento.

A Vila Madalena é um bairro diferente por natureza. Lá você encontra coisas que não vê em outros lugares de São Paulo e, talvez, do Brasil. Quer um exemplo? Já pensou em ir a um lugar super charmoso, localizado em um antigo casarão reformado, onde você pode comprar aquela peça super original para sua casa, uma roupa bacana ou um presente "diferentão" para aquele amigo que já tem de tudo? E mais: um lugar onde, além de comprar objetos de decoração, eletrodomésticos, utensílios e roupas, você vai para assistir uma apresentação musical ou uma entrevista com alguma personalidade? E que também pode realizar lá um evento só seu, pessoal ou profissional? Tudo isso transmitido ao vivo pela TV, claro!

Essa é a Loja Ao Vivo, criada pelos empresários Nélson Rocha e Raquel Gregório, há pouco mais de um ano e meio, a partir de um modelo que eles viram em Nova York. "O objetivo foi criar um ponto de encontro entre marcas e pessoas", explica Raquel. "A Loja Ao Vivo é loja porque é um espaço de compras; é ao vivo porque transmitimos, em tempo real, os eventos que acontecem na loja; e é TV porque temos uma programação que leva às pessoas conhecimento, informação, serviço e entretenimento", define a empresária.

A ideia é proporcionar ao cliente uma experiência de compra diferente. Para isso, as mais de 60 marcas - escolhidas a dedo por Raquel e Nélson - são divididas por editorias. Tem Casa (utensílios domésticos, decoração e gastronomia), Você (moda e acessórios), Hobby (bicicletas, pet e tabacaria) e Arte (livros, artes plásticas, fotografia).

No mezanino foi montado um estúdio completo de TV e um espaço de eventos. "Cada marca inspira a criação dos conteúdos da programação da loja e o público pode acompanhar os programas e eventos presencialmente e pelo canal na Internet", explica Raquel. Além dos eventos dos clientes, a equipe de TV da Loja Ao Vivo cria uma grade própria de programação, que envolve gastronomia, cultura, moda, arte e mobilidade urbana. "Dessa forma, proporcionamos a vivência das marcas expostas na loja", diz a proprietária.

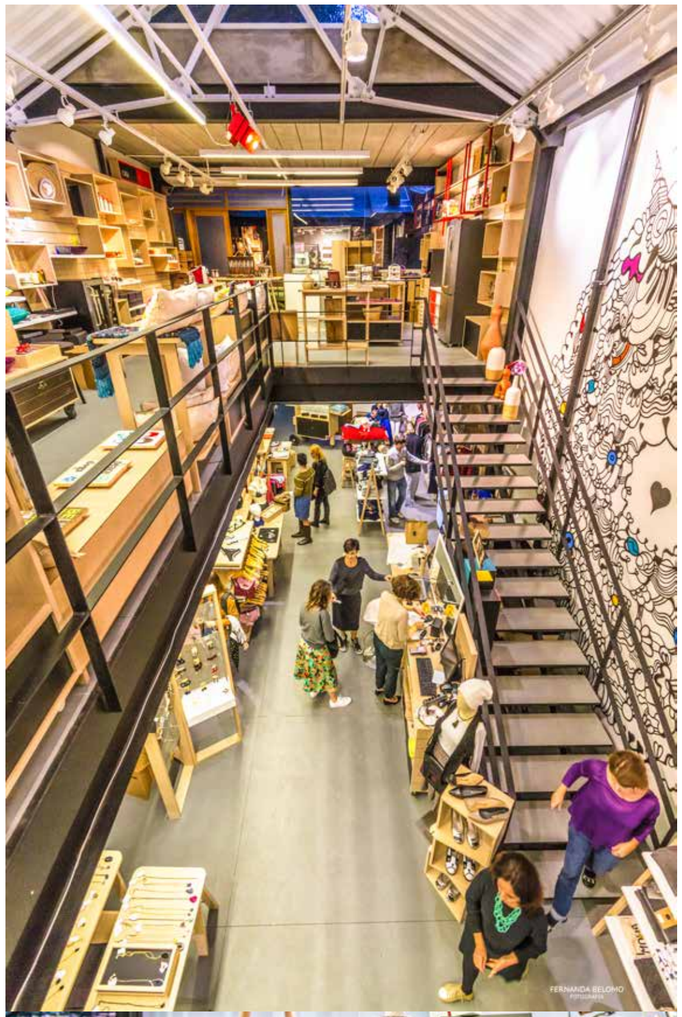

Loja Ao Vivo: R. Aspicuelta, 208 - Vila Madalena | www.lojaaovivo.tv

Um susto no ladrão

SAAP propõe instalação de câmeras comunitárias em Alto dos Pinheiros, que, ligadas ao serviço Detecta, da PM, seriam capazes de ler placas de carros e rostos de pessoas e permitiriam cruzar imagens captadas com dados de veículos roubados e de procurados pelas forças de segurança.

As casas de alto luxo nas ruas arborizadas do Alto dos Pinheiros chamam a atenção dos ladrões. Mesmo contando com serviço de segurança patrimonial, os moradores pretendem implantar uma medida arrojada e radical para combater a violência na região.

A SAAP - Associação dos Amigos de Alto dos Pinheiros está propondo a instalação de câmaras de monitoramento pelo bairro. A ideia é instalar 12 aparelhos em pontos estratégicos, capazes de ler placas de carros e rostos de pessoas. As câmaras seriam ligadas ao Detecta, sistema de informações e inteligência da Polícia Militar, permitindo cruzar imagens captadas com dados de veículos roubados e de procurados pelas forças de segurança.

"A SAAP se dispôs a arcar com os custos de manutenção dos equipamentos, valor orçado em R$ 82 mensais para cada uma. Já para a aquisição das câmeras, a associação espera contar com a contribuição dos moradores, pois o valor unitário gira em torno de R$ 3.500,00", explica a presidente da entidade, Maria Helena Bueno. Segundo ela, será preciso também que as pessoas se disponham a doar o acesso a suas conexões de banda larga (utilização de 1MB) e instalações elétricas para o uso das câmeras. "A SAAP está disposta a conversar com os interessados para encontrar a melhor solução possível e que atenda às necessidades de segurança de Alto dos Pinheiros", diz.

Outra proposta é a implantação Programa de Vizinhança Solidária, que tem como objetivo incentivar que os moradores se organizem em grupos nas suas ruas para trocar informações e pensar em ações relacionadas à segurança. A SAAP e a Polícia Militar estão disponíveis para orientar as pessoas que quiserem formar grupos.

O programa, por sinal, ressalta a importância fundamental de se manter contato com a polícia, principalmente nos momentos mais críticos. "É de extrema importância que se façam boletins de ocorrência quando houver crime. Isso porque a força policial usa os dados deste documento para estruturar suas ações, como o planejamento de rondas", destaca a presidente da SAAP.

Os moradores de Alto dos Pinheiros que precisem fazer B.O. de furto ou roubo a residência, podem procurar o 14º Distrito Policial, em Pinheiros, na Rua Deputado Lacerda Franco, 372.

SAAP: Av. Pedroso de Morais, 631, conj. 16 | Tel.: 3814-9206
Atendimento: Das 9h às 13h e das 14h às 17h

shunkun
ARTES E CURSOS
Rua Mourato Coelho, 520 - Pinheiros
São Paulo - SP CEP: 05417-001
Tel. (11) 97127-7769 (11) 99257-8518
Língua japonesa - Curso básico e Intermediário
Curso de pintura - 28 técnicas de pinturas: Artes Plásticas, Aerógrafo, Pintura Japonesa, Sumi-ê, Shodô, Arte Contemporânea, Desenho Comercial

Eita trem bão, sô!

Nos restaurantes de cozinha mineira você come um montão de pratos feitos no fogão a lenha e doces de tacho... o sabor é daquela comida boa da fazenda. É *prá* se lambuzar, *uai*!

O mineiro gosta de uma boa conversa. Fala gostoso, arrastado. E enquanto conta seus "causos" vai cozinhando pratos com sabores únicos, elaborados seguindo a tradicional calma mineira. Não dá para não se envolver, pelo papo e pelo cheiro de comida boa que sai do fogão a lenha, ainda muito usado por eles e adotado em vários restaurantes típicos espalhados por São Paulo.

A comida mineira é famosa pela fartura de ingredientes que vêm do meio rural. Praticamente tudo na culinária mineira pode ser achado na própria região e é isso que dá aquele sabor especial aos pratos. O feijão tropeiro, torresmo, leitão a pururuca, frango com quiabo e angu são exemplos de iguarias mineiras que ganharam fama nacional e até fora do País. Prá acompanhar, uma boa pinguinha do alambique, que ninguém é de ferro, sô!

Os doces criados lá pelas bandas das Gerais são a base de compotas de frutas. Mamão, abóbora, figo, batata doce, além do doce de leite e da canjica ... de um tanto que dá para a família toda se lambuzar.

Entre os restaurantes típicos da região, o Consulado Mineiro, que tem uma filial em Pinheiros, é um dos mais tradicionais. De terça a sexta, no almoço, o Consulado serve um buffet com os pratos mais conhecidos da culinária mineira e brasileira. É a melhor forma de experimentar de tudo um pouco e escolher o que vai repetir. À noite e nos finais de semana, o cardápio à la carte é farto na quantidade de opções. Tem tutu, costelinha com quiabo, carne de sol e vaca atolada, entre muitos outros pratos tradicionais da culinária mineira.

Roterio gastronômico

TASCA DO ZÉ E DA MARIA | A tradicional cozinha portuguesa é a grande atração na pequena e charmosa tasca, que fica em uma aconchegante casa em Pinheiros. Da cozinha saem delícias preparadas com um capricho que somente anos de experiência podem garantir. Administrado por Zé Maria Pereira e pelo chef Ernestino Gomes. Destaque para o bacalhau e frutos do mar e as clássicas sobremesas da terrinha.
De R$ 68 a R$ 143 Rua dos Pinheiros, 434 3062-5722

DON CURRO | Fundado por Francisco Rios Dominguez, o Don Curro, e sua esposa Carmen, neta de uma das cozinheiras do Palácio Real de Granada, esse restaurante típico espanhol é famoso por oferecer o requinte da cozinha tradicional daquele país, focada nos frutos do mar. O destaque é, sem dúvida, a paella, que serve várias pessoas.
R$ 99 a R$ 176 R. Alves Guimarães, 230 5035-5600

VINHERIA PERCUSSI | As receitas do norte da Itália recebem toques contemporâneos. Prove brasato ao molho de vinho tinto, acompanhado de ravióli de mandioquinha (R$ 66,30)
R$ 50 a R$ 115 Rua Cônego Eugênio Leite, 523 3088-4920

FOLHA DE UVA | O chef Samir inaugurou o restaurante em 1989, com cardápio baseado nas receitas de seu avô, cumprindo de forma rigorosa o melhor da culinária libanesa. Entre os pratos mais solicitados estão o Charuto de Folha de Uva, o exclusivo Bacalhau Mourisco, o premiado Fatti de Cordeiro e também a Mussaka, passando pelas pastas, grelhados e doces.
De R$ 23,60 a R$ 79,50 Rua Joaquim Antunes, 234 3062 2564

BRADO | Trabalha um modelo de cozinha consciente, que foca no controle de procedência, valorizando os ingredientes, respeitando a sazonalidade e a origem dos alimentos. Variada, combina raízes espanholas com outras influências e técnicas acumuladas nas mais diferentes experiências de carreira do chef Pedro Vita, sumarizadas em um cardápio enxuto e autoral, porém eclético.
De R$ 28 a R$ 58 Rua Joaquim Antunes, 381 3061-9293

CANTINA GIGLIO | A Cantina estabeleceu-se no bairro de Pinheiros em 95 e trouxe na bagagem a experiência da culinária italiana. Os pratos artesanais são generosos – onde se ouve ao pedir: "meia porção para duas pessoas". Elaborados com ingredientes selecionados, as massas e molhos são de produção própria e de origem italiana.
Até R$90,00 Rua dos Pinheiros, 355 3064-6823 / 3081-8419

NELLO'S | Conduzido desde 74 pela família dos italianos Nello e Rina de'Rossi, o local virou ponto de encontro de intelectuais e artistas e eleita ponto turístico referencial em São Paulo. A casa é pitoresca e exibe relíquias intrigantes da fase neorrealista do cinema italiano e lembranças das produções de Nello, ator, diretor e produtor de cinema e criador do bordão "Bonita camisa, Fernandinho", que fez história na publicidade da televisão brasileira.
A partir de R$50,00 Rua Antônio Bicudo, 97 3082-4365

CERVEJARIA NACIONAL | A Cervejaria Nacional, fábrica-bar localizada em Pinheiros, é conhecida pelas cervejas artesanais produzidas no próprio local. Entre os "comes", destaque para o Risoto de Costelinha (R$ 35) e o Bife à Parmegiana (R$ 39).
De R$25,00 a R$87,00 Av. Pedroso de Morais, 604 3360-3122

Não late que a mamãe já vem!

Seu pet é mimado e faz escândalo quando fica sozinho? Se você precisa sair para trabalhar ou viajar, um bom hotelzinho pode significar diversão para o cão e sossego para o dono.

Sair e deixar seu pet sozinho arranhando a porta de casa é de cortar o coração. Não tem como não bater aquele remorso quando o elevador vai descendo e você só escutando o latido de tristeza do seu filhinho de quatro patas dentro do apartamento... Vamos combinar: pode ser pior do que deixar o filho de verdade chorando no portão da escola no primeiro dia de aula.

Quando deixar seu cachorro por muitas horas sozinho faz parte da sua rotina, "matricular" o bichinho em uma creche pode ser a solução. Mesmo que demore um pouco para ele se adaptar, um ambiente onde seu pet tenha espaço para se exercitar e possa conviver com outros cães é saudável e ajuda na sociabilização do bichinho.

Convencido? Então, sem dor na consciência, comece a procurar um hotelzinho de confiança, de preferência perto de casa ou do trabalho. Pedir indicação a um amigo ou vizinho é uma boa ideia. Com a lista de opções em mãos, vá visitar cada um deles. Repare, principalmente, na limpeza, no espaço de convivência oferecido e na simpatia dos funcionários. Ah, e descarte de cara a creche que não exigir atestado de vacina ou remédio anti-pulga. Ali seu pet não ficará protegido, mesmo que a área de convivência seja cinematográfica.

Antes de deixar seu bichinho, converse bastante com os cuidadores sobre os hábitos que ele já tem em casa para que, na medida do possível, a rotina dele seja respeitada. "Também vale relatar experiências traumáticas ou medos particulares que o animal porventura tenha, para que determinadas situações possam ser evitadas, garantindo a tranquilidade do pet", aconselha a veterinária Isabella Vincoletto. E não se assuste se, no começo, seu pet se recusar a comer. Se esse for o caso, converse com o veterinário dele sobre o uso de um suplemento alimentar.

As creches day-care ou hoteizinhos costumam ter pacotes sob medida para a sua rotina. O pet pode ficar lá o dia inteiro ou apenas algumas horas. Há pacotes mensais e diárias para quando você precisa viajar e não tem com quem deixar seu filhote peludo.

Seja qual for a opção escolhida, o fato é que seu cachorro pode ter um dia bem mais agitado e proveitoso na creche do que ficando em casa curtindo fossa. Como serviços adicionais, esses locais geralmente oferecem atividades de recreação - entre elas, exercícios em pista de agility - e de dog-walker. Assim, quando você for pegá-lo, ele estará feliz e cansado, pronto para assistir uma TV no sofá junto com o papai e a mamãe. Quer coisa melhor? Nada de você chegar cansado do trabalho, encontrar a almofada do sofá estraçalhada, o xixi no tapete e, além de tudo, ter que jogar bolinha com seu cachorro!

Hospedagem de cães e gatos em Pinheiros:

- **Quintal dos Bichos**
  R. Lisboa, 344
  Tel.: 3081-4457
- **Centro de Entretenimento de Cães**
  R. Francisco Leitão, 344
  Tel.: 2372-2904
- **DogCamp**
  R. Lisboa, 964
  Tel.: 3061-0994
- **Amigos do Zorikão**
  R. Hungara, 166
  Tel.: 3582-2831
- **Clubinho do Pet**
  R. Itambé, 341
  Tel.: 3476-8901
- **Pura Amizade**
  R. João Ramalho, 1188
  Tel.: 3031-2440

Tudo junto e misturado

Como usar luvas, cachecol, brincos e pulseiras no inverno sem ficar com um visual *over*.

Luvas, cachecóis, lenços, toucas e gorros são quentinhos e deixam qualquer look mais charmoso no frio, além de evitar que a gente morra congelado neste que é o outono com temperaturas mais baixas em São Paulo nos últimos 20 anos.

Mas aí surge a dúvida: dá para combinar tudo isso e ainda acrescentar as bijouxs sem exagerar? Para quem não dispensa um maxicolar ou aquele trio de pulseiras a boa notícia é que, segundo os especialistas em estilo, DÁ SIM! E o primeiro mandamento dessa moda mais ousada é: a forma de usar e o volume das peças devem, obrigatoriamente, combinar com a personalidade de quem usa.

Experimente dar um nó mais frouxo naquele echarpe, deixando o pescoço à mostra adornado com um colar curto e delicado, com um pingente só. É puro charme. O frio está demais? Então combine aquele casaco fechado de lã tipo cashemire sem estampa com um cachecol dando voltas rentes ao pescoço e um colar comprido destacando o visual.

Você não sai de casa sem uma pulseira, mas nem pensa em arregaçar as mangas para deixá-la à mostra? Ok. Coloque a pulseira bem justinha por cima do punho do casaco. As do tipo bracelete são as mais indicadas. E se você apostar em um par de luvas da mesma cor do casaco, dá até para sair de pulseira e com as mãos quentinhas.

Muita gente acha que blusas fechadas ou com gola alta não combinam com colar. Pois saiba: os únicos decotes que não vão bem com o acessório são os que já possuem bordados, aplicações ou trabalhos localizados. Todos os outros permitem o colar. A gola rulê, por exemplo, fica linda se usada com uma corrente bem longa e impactante.

Agora se o frio estiver mesmo de rachar e você só consegue sair de casa encapotada do nariz até o dedão do pé, esqueça os colares e pulseiras. Invista em enfeitar as áreas que estarão descobertas, como as orelhas e mãos, com brincos e anéis cheios de estilo.

Para quem associa inverno a peças de couro, a consultora de moda Glória Kalil explica que as jaquetas, ícones entre as roupas desse material, são "o" clássico e podem ser usadas com calças jeans ou de tecido liso. "Esse é o básico que nunca sai do armário. Para não errar", diz. Mas se a ideia é fugir do visual convencional, ela recomenda experimentar o couro - pode ser na calça, saia ou jaqueta - com um acompanhante um pouco menos óbvio e mais incrementado, com detalhes coloridos e estampas.

Moda em Pinheiros

Keen: Rua Teodoro Sampaio, 2 443 I Tel.: 3813-3543
Hering: Rua Teodoro Sampaio, 2041 I Tel.: 3034-5243
Karen Stein Schiffer: Av. Rebouças, 3970 I Tel.: 3032-2922
Lojas Marisa: Rua Teodoro Sampaio, 2382 I Tel.: 3035-5334
Lojas Renner Shopping Eldorado: Av. Rebouças, 3970 I Tel.: 2162-3700
Gregory Off Price: Rua Henrique Schaumann, 518 I Tel.: 3081-7490

Um cantinho do céu prá morar ou trabalhar

Pinheiros guarda, entre suas surpresas arquitetônicas, um sem número de vilas cheias de charme, onde se mora ou trabalha em plena cidade como se estivesse no interior ou vivendo em décadas passadas.

Elas remetem a uma época em que a economia da cidade começava a dar sinais de pujança, lá pelo início do século passado, com o começo da industrialização. Para acomodar as famílias dos operários, pequenas vilas de casas, em sua maioria geminadas, começaram a surgir na paisagem da cidade e resistiram ao tempo, ficando escondidas em meio aos prédios que hoje tomam conta da arquitetura paulistana.

Em Pinheiros e na Vila Madalena há um grande número delas. Por isso, ao andar em plena Teodoro Sampaio, Capote Valente ou Cristiano Viana, algumas das ruas mais urbanizadas e movimentadas da região, você pode esbarrar em um portão recuado, que guarda essas atualmente tão cobiçadas casinhas de vila, consideradas pelo mercado imobiliário e pelos arquitetos verdadeiros tesouros.

Um deles tem até nome: é a Vila Cândida, cujo portal de concreto na entrada marca o ano de 1928. Dentro dela, um conjunto de sobrados perfilados e pintados com cores fortes, perfeitamente conservados, encanta quem passa. É impossível não parar para olhar e se sentir na São Paulo provinciana da época. A vila fica no burburinho da Teodoro Sampaio, entre a João Moura e a Lisboa, bem atrás da Praça Benedito Calixto. No entanto, o barulho e a agitação não atinge os moradores, que têm o sossego garantido por um grande portão de ferro que fecha o portal. A publicitária Ana Patrícia Monteiro mudou-se com o marido para uma das casinhas da Vila Cândida há pouco mais de um mês. "Nós já morávamos em uma casa aqui perto, mas eu sempre quis viver em uma vila", conta. "Ficamos mais de um ano esperando vagar um dos sobradinhos", diz. Para Ana, a Vila Cândida tem um astral diferente. "Aqui estamos perto de tudo o que Pinheiros tem de bom, mas, ao chegar em casa, parece que vivemos no interior".

No número 80 da Cristiano Viana, já próximo dos Jardins, uma outra vila teve destino bem diferente da Cândida, embora conserve o mesmo charme. Um conjunto de 10 casas, cinco que dão frente para a rua e cinco internas, integra o que hoje é conhecida como a "vilinha dos outlets". O espaço, que dispõe até de serviço de manobrista, abriga lojas de grifes famosas, como a M.Officer e a Trackfield, e departament stores multimarcas como a MDois e MTrês.

Dona de três das casas da vilinha, Ana Maria Aguiar mora bem perto do local e resolveu montar lá a MDois e MTrês. "É uma delícia trabalhar aqui. A vila é muito diferente de um shopping, tem um outro astral. É sossegada, arborizada e, ao mesmo tempo, está muito bem localizada", diz. Apesar das casas terem passado por reformas, Ana Maria conta que os usuários tiveram o cuidado de preservar as características originais dos imóveis. "As janelas foram mantidas e os telhados, mesmo sendo trocados, conservaram o mesmo formato das telhas", explica. "É isso que dá charme ao lugar".

Charme a parte, quem quer morar ou ter um negócio em uma casa de vila da região tem que estar disposto a gastar uma boa quantia. No site Casa de Vila (www.casadevila.com.br), por exemplo, há um link exclusivo para ofertas de imóveis com esse perfil em Pinheiros. Uma busca rápida mostra que o aluguel de um sobrado, ali, não sai por menos de R$ 4 mil mensais. Já no Imovelweb (www.imovelweb.com.br), uma casa de 100 metros quadrados, com dois quartos e dois banheiros, em uma vila da Rua Capote Valente, é anunciada pela "bagatela" de R$ 1.380.000,00.

PALAVRAS CRUZADAS DIRETAS

www.coquetel.com.br © Revistas COQUETEL

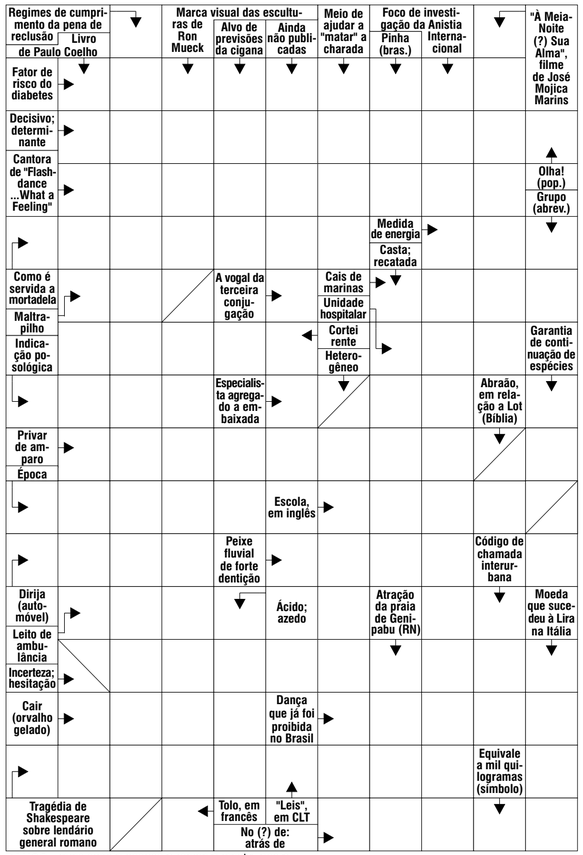

BANCO 3/sot. 4/piau. 5/adido. 6/school. 9/irene cara. 1

Solução

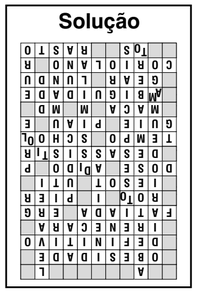

horóscopo de Omar Cardoso

Áries - 21/03 a 19/04
Dia em que deverá tomar muito cuidado com escritos e ao assumir compromissos. Verifique antes suas condições. A saúde, nesta fase, necessita de maior atenção, bem como o campo profissional social.

Touro - 20/04 a 20/05
Novos acontecimentos na vida financeira. Oportunidade de novos negócios, empreendimentos e comercialização de produtos para compra e venda. Maior agitação e impulso no cotidiano. Na vida amorosa, o dia pode lhe reservar agradáveis surpresas.

Gêmeos - 21/05 a 21/06
Total renovação das oportunidades e de suas motivações. Recuperação da vitalidade física e da autoconfiança. Maior poder de atuar e de tomar decisões. Questões e disputas com empregados ou patrões deverão ser deixados de lado.

Câncer - 22/06 a 22/07
Momento em que poderá obter os resultados pretendidos em seu campo profissional, devido ao bom fluxo da Lua. Pode, também, iniciar negócios e tratar de assuntos pessoais que será bem sucedido. Sua vida financeira estará mais movimentada.

Leão - 23/07 a 22/08
Necessidade de buscar novos padrões éticos e de renovar suas crenças para dar novo alento e esperança a si próprio. Os planos com relação ao futuro deverão ser incrementados, de modo a dar uma direção mais estável a sua vida.

Virgem - 23/08 a 22/09
Muita harmonia familiar, conjugal e na vida sentimental e amorosa está prevista para você nesta semana. Muito favorável também, aos negócios, as especulações e as novas empresas. Contatos pessoais bem sucedidos.

Libra - 23/09 a 22/10
Não é um dia totalmente favorável para tratar de negócios. Mas muito bom para iniciar cursos e obter novos conhecimentos profissionais, para serem postos em prática brevemente. Boa ou má, uma nova energia pode provocar mudanças, podendo ser na forma de um ganho inesperado.

Escorpião - 23/10 a 21/11
Poderá haver uma proposta de casamento, se você for solteiro. No mínimo, ocorrerá a necessidade de unir-se a pessoas para que você viva melhor e se torne mais forte. Será ótimo para contatos pessoais, desde que você saiba separar o trabalho dos outros assuntos.

Sagitário - 22/11 a 21/12
Deverá, nesta semana, tomar uma atitude firme e autoconfiante quanto aos negócios e ser mais constantes em seus projetos e no trabalho. Êxito em jogos, sorteios e na loteria. Goste ou não, as pessoas prestarão mais atenção a você.

Capricórnio - 22/12 a 19/01
Dedicar-se à rotina é o melhor que pode fazer neste dia. Pense nos problemas como quem tenta solucionar um quebra-cabeça e encontrará a solução adequada. Terá uma ideia feliz a respeito dos seus próprios sentimentos.

Aquário - 20/01 a 18/02
Viver em paz e sem perturbação será muito importante agora. Para que tudo isso aconteça, evite participar intrigas e rivalidades com quem quer que seja. Felicidade no amor e nas diversões. É possível que as suas opiniões causem um forte impacto sobre os outros.

Peixes - 19/02 a 20/03
Restrições materiais, que o afligiam bastante, poderão ser resolvidas. Desenvolvimento pleno de sua carreira profissional. Novas oportunidades se apresentarão. As coisas podem escapar ao seu controle. Procure ser firme e assuma uma posição bem clara diante das dificuldades.

EDUCAÇÃO INFANTIL BILÍNGUE E BERÇÁRIO
All Together Bilingual School
Há 11 anos prestando serviços de qualidade
• Período: Manhã, tarde e integral
• Imersão no idioma Inglês com horários alternativos para crianças de outras escolas a partir de 4 até 10 anos
• Playground - Quadra de esporte - Anfiteatro - Salas climatizadas
Segurança: embarque e desembarque dentro da própria escola.
Através do bilinguismo a criança tem a liberdade de explorar novos conceitos e ideias
Av. Rebouças, 2320 - Pinheiros | São Paulo - SP | Tels.: 11 3887.8477 | 11 3052.2501 | www.alltogether.com.br | E-mail: secretaria@alltogether.com.br

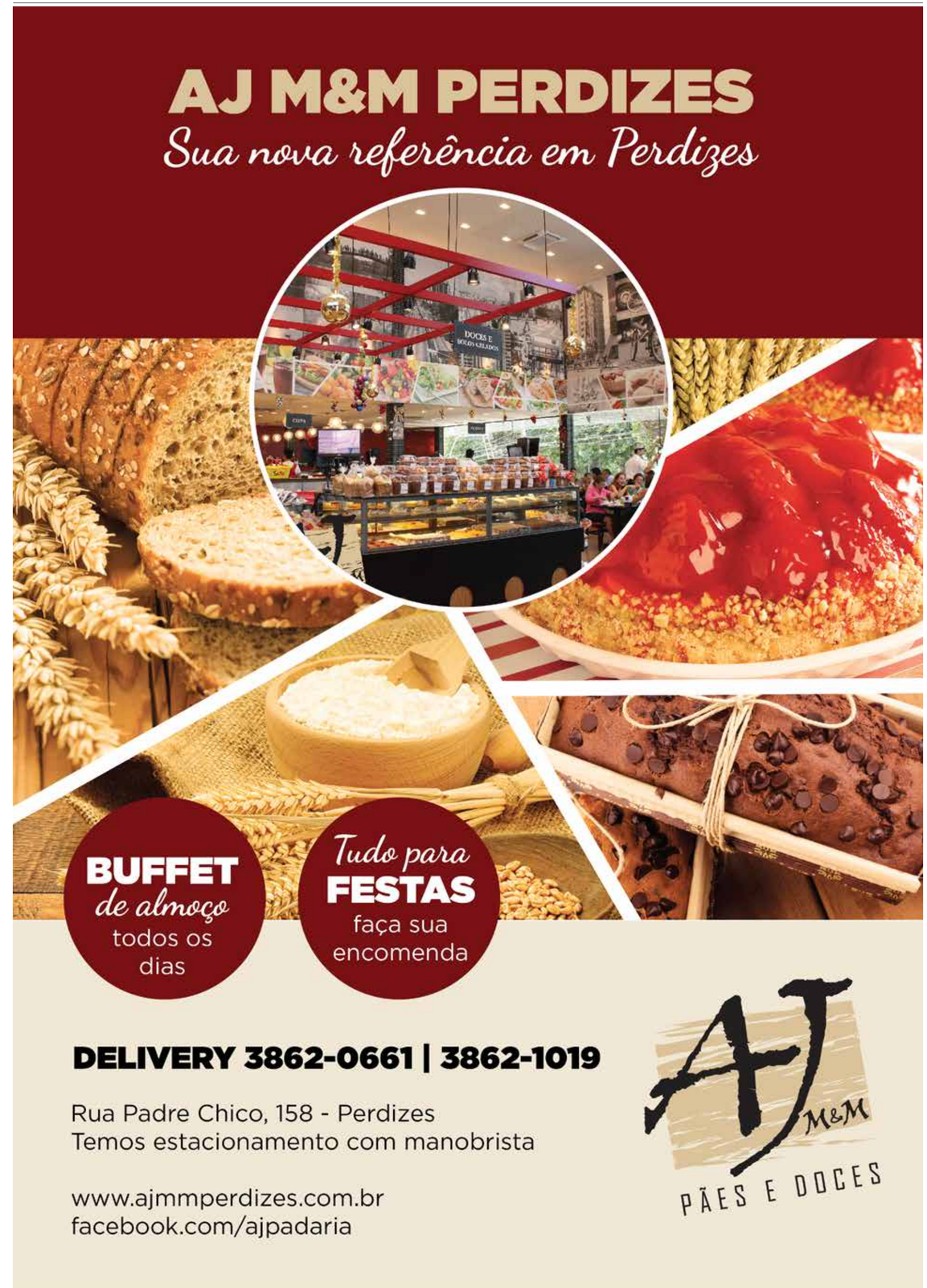

Dança na *vibe*

As baladas vibração animam os fins de semana da comunidade surda em São Paulo, chegando a reunir mais de 1.000 pessoas em uma única noite. “Vambora” nessa?

Matéria em parceria com a AME-SP (www.ame-sp.org.br)

A palavra de ordem entre os surdos não pode ser outra: Partiu Vibração!!!!! A comunidade, pelo menos em São Paulo, está “sacudindo a poeira” com grande animação e muito ritmo nas chamadas baladas vibração, festas que acontecem em várias casas noturnas paulistanas e nas quais os surdos conseguem dançar acompanhando o ritmo das músicas graças à vibração do som.

Responsável pela organização de eventos na comunidade, o arte educador do Museu de Arte Moderna (MAM) Leonardo Castilho explica que em São Paulo acontecem duas festas diferentes que reúnem surdos: a Vibração e a Sencity.

A Vibração acontece em diversas casas noturnas, que em noites específicas tornam-se ponto de encontro dos surdos, chegando a reunir mais de 500 pessoas. “Geralmente, organizamos uma festa temática”, conta Castilho. A última edição foi realizada na Jongo Reverendo e teve apresentação de grupo de Maracatu, performances e signdancer (interprete/dancarino de música). Para que os participantes possam “curtir” o som, as caixas acústicas são colocadas mais próximas das pessoas ou são colocados pisos praticáveis, estruturas de metal instaladas sobre compensados de madeira que ajudam a reverberar as ondas sonoras.

Já o Sencity é um evento cultural e gratuito que acontece dentro do MAM, em parceria com a empresa holandesa Skyway Foundation. É uma festa multissensorial, contando com piso vibratório, signdancers, DJs e VJs com experiência em tocar em baladas para surdos. “Os eventos Sencity já viajaram o mundo, com edições no Chile, EUA, África e Europa, e costumam reunir mais de 1.000 pessoas”, conta Castilho.

Caixa d’água 3 em 1

Depois de lavar até a alma com a chuvarada dos últimos dias você já está esquecendo de economizar água? Que tal investir em um reservatório compacto que armazena água limpa, de reuso ou da chuva até dentro do seu apartamento? Além do planeta, seu bolso agradece.

Você é daqueles super adeptos de uma “pegada” sustentável e faz de tudo para economizar água? Botou bacia no terraço de casa para recolher água da chuva e fez uma “gambiarra” com a mangueira da máquina de lavar para não desperdiçar a água do enxágue das roupas? Ok, mas, vamos combinar: chega uma hora que ser sustentável dá trabalho demais, concorda?

Pois você pode descobrir que a tecnologia já criou formas bem mais fáceis e inteligentes de ajudar o planeta e, de quebra, te livrar das altas contas da SABESP. Uma delas é o reservatório de água compacto vertical desenvolvido pela Waterbox Armazenagem Inteligente. O reservatório é dividido em três partes e, por isso, possibilita a armazenagem de água da chuva, de reuso e limpa. As caixas foram projetadas para serem instaladas em ambientes pequenos. Com capacidade para 100 litros d’água, podem ser instaladas, por exemplo, na área de serviço do seu apartamento. As cisternas são modulares, o que permite dimensionar a quantidade de módulos a ser utilizada em cada ambiente. Você pode criar uma parede de Waterbox interligados ou instalar um em cada local: na cozinha, banheiro e até em sua loja ou escritório.

Os Waterbox são fabricados com polietileno de alta densidade, um material atóxico, 100% reciclável, com proteção UV-8. Além disso, ele recebe tratamento para inibir a formação de algas e é adequado para armazenar água potável e alimentos. Desse modo, a água fica estocada em reservatório fechado, longe de poeira e da contaminação por mosquitos, vermes e ratos, evitando doenças como Dengue, Febre Chikungnya e Leptospirose.

Ficou curioso? Então você pode ver as caixas d’água em detalhes, até 10 de julho, na Casacor 2016, montada no Jockey Club de São Paulo. Lá a Inovatech Engenharia construiu uma casa compacta, com 50 m2 de área, concebida para ser autônoma em energia elétrica e com baixo consumo de água potável, essa segunda característica graças ao uso do Waterbox.

Serviço:
www.waterbox.com.br

| crônica [SILVANA CAMBIAGHI]

Surpresas de Viagem

Silvana Cambiaghi
Arquiteta, mestre pela FAUUSP, autora do Livro Desenho Universal: Métodos e Técnicas para arquitetos e Urbanistas – Editora SENACSP.

Fiz muitas viagens para o exterior, acessava pela internet os sites de reservas de hotel e verificava quais eram os hotéis com facilidades para pessoas com mobilidade reduzida. Escolhia o com melhor preço e localização e, muitas dessas viagens, fui acompanhada de uma amiga que também é cadeirante, sem nunca termos tido problemas ou surpresas aos chegarmos a nossos destinos.

Fui para alguns países da Europa, Estados Unidos e Canadá, confiando nas informações prestadas pelos sites, simples assim!

Vocês acreditam que fiz estas viagens porque sou uma pessoa chic? Não, sou uma mera arquiteta cadeirante que gosta de viajar, porém que não gosta de surpresas, informações enganosas ou descompromissadas. Vejam o que aconteceu comigo em uma viagem no interior de São Paulo neste final de semana...

Fomos fazer uma viagem familiar e minha prima resolveu escolher e reservar o hotel, dizendo que a topografia era plana, sendo um hotel muito bom e tradicional, projetado por famosos arquitetos e obteve informações junto ao hotel de que eu não teria problemas de acessibilidade. Infelizmente em viagens domésticas, já sou escolada, pois já passei por diversos problemas e resolvi ligar e confirmar. Como já imaginei, a resposta é que não havia quartos acessíveis, porém grandes e possíveis de serem utilizados por pessoas em cadeira de rodas... me mandaram fotos.

Não contente com as informações, mandei outro e-mail, perguntando qual era a largura da porta do banheiro, item imprescindível para uma cadeirante, pois mesmo em quartos e banheiros grandes, todos adoram colocar portas com 0,60m de largura. Prontamente meu e-mail foi respondido com a informação que a porta era de 0,80m, portanto eu conseguiria utilizá-lo!

Fui toda contente, conhecer este paraíso e depois de 3 horas de viagem, cheguei com pressa para ir ao quarto e principalmente ao banheiro... adivinhem o que aconteceu? A cadeira não passou pela porta, que era de 0,60m! O restante da história, vocês imaginem, nem preciso contar...

E se quiserem mandar suas histórias, mail-me para redação@acidadedesp.com.br

Até a próxima!

"AGORA EU VOU FICAR BONITA" no SESC Pinheiros

FOTO: MARLENE BERGAMO

Um espetáculo cênico musical sobre a arte de envelhecer, com poesias de Mário Quintana e Carlos Drummond de Andrade e músicas de grandes nomes do samba. Essa mistura imperdível de bom texto e música de primeira é a proposta da peça "AGORA EU VOU FICAR BONITA", que será encenada no SESC Pinheiros na quinta-feira, dia 23/6, às 15 horas.

Com Regina Braga e Celso Sim no elenco, o musical aborda os medos, as alegrias, dores, esperanças e incertezas sentidas no momento de consciência do processo de envelhecimento, independente da idade. A inspiração para o espetáculo veio de um presente que Drauzio ganhou de um amigo, o livro The Art Of Growing Older, do professor de literatura da Universidade de Chicago, Wayne Booth. O escritor coletou reflexões de diversos pensadores sobre o impacto que o envelhecer provoca no espírito humano e, a partir daí, Regina e Drauzio resolveram encarar o desafio de criar um roteiro que, através de canções e textos, retratasse as perdas e os ganhos trazidos pelo envelhecer, contradições que acompanham aos indivíduos por toda a vida.

Sob a direção geral de Isabel Teixeira, a montagem intercala canções e quadros cênicos utilizando-se de uma dramaturgia construída a partir de recursos do gênero teatral épico, o qual possibilita o trânsito poético entre a execução musical e a interpretação teatral. A peça ainda conta com direção de arte de Simone Mina e a direção musical de Bia Paes Lemes.

"AGORA EU VOU FICAR BONITA" | Dia 23 de junho (quinta-feira), às 15h | Local: Teatro Paulo Autran | Duração: 90 minutos | Classificação: Não recomendado para menores de 12 anos | Ingressos: R$ 20,00 (inteira). R$ 10 (meia: estudante, servidor de escola pública, + 60 anos, aposentados e pessoas com deficiência). R$ 6 (credencial plena: trabalhador do comércio de bens, serviços e turismo matriculado no Sesc e dependentes. Ingressos à venda pelo Portal www.sescsp.org.br a partir de 14/6 (terça-feira), às 16h30, e nas bilheterias do SescSP a partir de 15/6 (quarta-feira), às 17h30. Venda limitada a quatro ingressos por pessoa.

SESC PINHEIROS: Endereço: Rua Paes Leme, 195. Bilheteria: Terça a sábado das 10h às 21h. Domingos e feriados das 10h às 18h. Tel.: 3095-9400.

classificados

PARA ANUNCIAR LIGUE:
3034-1209 - 3034-0802 - 3034-0827

ADVOGADOS

DIVÓRCIO AMIGÁVEL LITIGIOSO GUARDA DE FILHOS
AQUALO&GONZAGA JR
OAB - 276.210/283.927
F.: 4111-8778

DRª. MARISA PISCINNI ADVOGADA
TRABALHISTA
OAB 131207/SPD
F.: 3666-5400

ASSISTÊNCIA TÉCNICA

MAQ VICE
ASSISTENCIA TÉCNICA ELETRODOMÉSTICO
R. SAPETUBA, 57
ABERTO ATÉ AS 17:30
F.: 3812-4000

ASSISTÊNCIA TÉCNICA BRASTEMP
PINHEIROS
F.: 0800-770-5292

ASSISTÊNCIA TÉCNICA
ELETRODOMÉSTICOS BRASTEMP
F.: 3409-3037
F.: 5612-2167

BUFFET INFANTIL

SONHO A MAIS
REALIZAMOS TODOS OS TIPOS DE FESTAS INFANTIL, ESCOLAR, TEEN, BALADA, 15 ANOS, ETC.
F.: 3663-1402

ESPAÇO BOTIGABEIRA
GALERIA DE ARTE, ESPAÇO BABY, BAR DOS PAIS
PAREDES DE ESCADAS
CIRCUITO DE ARVORISMO
BARQUINHO BATE-BATE
R. FRANCISCO LEITÃO, 383
F.: 3062-2874

CADEIRA CATIVA VITALICIA
9213-6767 - CLARO
81042072 - TIM

BOX

FRAZOLIM
BOX VIDRO
ENVIDRAÇAMENTO
PORTAS
JANELAS
ESPELHOS
ESQUADRIAS
PORTÕES
ALUMINIO
F.: 4177-1884

CONTABILIDADE

PREVISÃO CONTABILIDADE
ASSESSORIA EMPRESARIAL
ABERTURA E ENCERRAMENTO DE EMPRESAS
IMPOSTO DE RENDA
CONTRATOS
LICENCIAMENTO
ALVARAS
F.: 5670-0771

CORTINAS

D'LARTUTTI DECORAÇÕES
CORTINAS/FORRAÇÕES
PAPEL DE PAREDE
CARPETES/PERSIANAS
PISOS: PAVIFLEX
DECORFLEX
F.: 5611-2049

MED PERSIANAS
FABRICA DE CORTINAS E PERSIANAS, ROLO, ROMANA, VERTICAIS E HORIZONTAIS
F.:5521-5261

CONSERTOS DE ROUPAS

LIA COSTURAS E BORDADOS
REFORMAS DE ROUPAS
BORDADOS/VESTIDOS
R. TEODORO SAMPAIO,2.387
F.: 3422-2732

OFICINA DE COSTURA
REFORMA TODO TIPO DE ROUPA
MESA, BANHO
TROCA DE ZIPER ELÁSTICO
BARRA, AJUSTE.
SHOPPING ELDORADO
1º. SUB-SOLO, LJ. 1029
F.: 3814-2112

CONSERTOS E REFORMAS

CELULARES IPHONE, IPAD E SMARTPHONES
A QUALQUER HORA, EM QUALQUER LUGAR
F.: 3044-1629

CELEIRO TEC
ASSISTÊNCIA TÉCNICA CELULARES, TABLETS, COMPUTADORES
F.: 3721-3735

CURSOS

PARK IDIOMAS
AGENDE UMA VISITA DEMONSTRATIVA
R. VUPABUSSU, 91
PINHEIROS
F.: 2893-5554

DEDETIZAÇÃO

HIGITEC
DEDETIZADORA
24 HORAS
F.: 5090-7000

EXCEL
DEDETIZADORA
24 HORAS
F.: 4933-2927

DEDETIZADORA DOM-GOM TEC
CUPINS, BARATAS E OUTROS INSETOS
24 HORAS
F.: 5679-5884

DESENTUPIDORA

DOM-GOM TEC
24 HORAS
SÃO PAULO/SP
F.: 5679-5884

HIGITEC
24 HORAS
EM QUALQUER LUGAR
F.: 5090-7000

DETETIVE PARTICULAR

DETETIVES
CASOS CONJUGAIS
EMPRESARIAIS
AT. GLS, SIGILO TOTAL
FOTOS E FILMAGENS
F.: (69)9213-6767

EMPREGO DOMÉSTICO

META COLOCAÇÃO
AGÊNCIA
JARDINS
BABA,
MENSALISTAS
FOLGUISTAS/RN
DOMÉSTICAS
COZINHEIRAS
DIARISTAS
FAXINEIRAS
PASSADEIRAS
GOVERNANTAS
MOTORISTAS
F.: 5514-3500
3424-5050

DIARISTAS FAXINEIRAS
PASSADEIRAS
GOVERNANTAS
MOTORISTAS
F.: 5514-3500
3424-5050

EMPREGO DOMÉSTICO
URGENTE
CASEIRO
COPEIRA
DIARISTAS
MOTORISTAS
BABAS
COZINHEIRAS
F.: 5081-5901

IMPERMEABILIZAÇÃO

SOFÁ LIMP
LAVAGEM:
CORTINAS/TAPETES
CARPETES/SOFAS
TAPEÇARIAS
F.: 3532-4005

SOFÁ SUJO
LAVAMOS E IMPERMEABILIZAMOS
VAL- LIMP
F.: 5678-4320

ELITE IMPERMEABLIZAÇÃO
ESTOFADOS
CORTINAS/PELUCIA
TAPETES/PERSIANAS
F.: 37221-3735

EVENTOS

FESTIVO ESPAÇO P/ EVENTOS
PINHEIROS
TUDO QUE VOCÊ PRECISA EM UM SÓ LUGAR
F.: 3813-2616

MARCENARIA

RODRIGUES ARMÁRIOS
COZINHAS, GABINETES
SALAS, QUARTOS.
ENTREGO EM 10 DIAS ÚTEIS
F.: 5631-4282

MUDANÇAS

DESMONTAMOS E EMBALAMOS GUARDA MÓVEIS
CARRETOS E DOAÇÕES
F.: 3627-8973

J.B.L.K. MUDANÇAS
LOCAIS E INTERESTADUAIS
SERVIÇOS DE EMBALAGENS
DESMONTAGENS E MONTAGENS
F.: 5565-4793

REDES DE PROTEÇÃO

SACADAS E JANELAS
AREA DE SERVIÇO
GARANTIA DE SEGURANÇA TOTAL
F.: 5854-0424

REDE DE APARTAMENTO
F.: 3949-7444
SHOPPING DAS REDES
JANELA, SACADAS, ESCADAS, QUADRAS, PISCINA
F.: 2295-5554

REFORMAS DE MÓVEIS

S.O.S MOVEIS ANTIGOS
RESTAURAÇÃO
COMPRA E VENDA
F.: 3812-0169

RESTAURAÇÃO ART BRAZ
ESPECIALIZADO EM MÓVEIS ANTIGOS
RESTAURAÇÃO COM QUALIDADE
F.: 3097-9734

MUDANÇAS

TUCURUVI MUDANÇAS
O CAMINHO SEGURO DA SUA MUDANÇA
LIGUE AGORA
F.: 2209-700

LAVANDERIA

LAVANDERIA SANTANA
LAVAMOS: SOFAS, CADEIRAS, BANCOS
TAPETES, CORTINAS
HIGENIAÇÃO DE VEÍCULOS
F.: 5016-1955

QUIK LAVANDERIA
R. MORATO COELHO, 270
F.: 3088-6087
DRYCLEAN USA
LAVANDERIA
R. ARTUR DE AZEVEDO, 553
F.: 3061-3820

ÓTICAS

CLAIR ÓTICAS
AV. REBOUÇAS, 2.880
F.: 3813-0911

ÓTICA VITRINI
AV. FARIA LIMA, 1827
LOJA: 18
F.: 3815-5770

PRÓ ÓTICAS
R. DOS PINHEIROS, 1.318
F.: 3815-5482

UM OPTICAL
AV. PEDROSO DE MORAES, 433 CONJ. 81
F.: 3862-5960

SAPATEIRO

SAPATARIA FASCINANTE
R. FRADIQUE COUTINHO, 612
F.: 3814-8236

SAPATARIA SÃO PAULO EXPRESS
RUA PAES LEME, 38
F.: 3032-088

TAPEÇARIA

DJ TAPEÇARIA
20 ANOS DE TRADIÇÃO
REPAROS DE MOLAS, ESTRUTURA E ESPUMAS
F.: 3032-1822

CUNHA GAGO TAPEÇARIA
CORTINAS, PERSIANAS, ROLO, REFORMAS EM GERAL..
F.: 3493-6339

PSICOLOGIA

PSICOTERAPIA
DRª. NINA NORIE
ADULTOS, FAMILIA
ADOLESCENTES, INFANTIL.
CRP 06-13687
F.: 5573-9390

PSICOLOGIA CLINICA
TODAS AS IDADES
CASAIS E FAMILIA
KATIA REGINA DE ANDRADE SOUZA
CRP.: 06-94842
F.: 99319-5199

VERA PELIZZARI PSICÓLOGA
ATENDO TODOS OS CONVENIOS COM REEMBOLSO.
CRO.: 06-120070
F.: 99988-9952

PSICÓLOGA CLÍNICA E PSICOTERAPEUTICA
ATENDIMENTO A CRIANÇAS:
PSICODIAGNÓSTICO E LUDOTERAPIA
ATENDIMENTO ADULTOS, FAMILIA
LAURA VIEIRA DE PAIVA CONDE
CRP 06-107955
PSICANALISTA (USP)
F.: 9.8386-3209

CLINICA DOS ANJOS
VERENICE FELICIANO DE OLIVEIRA
PSICÓLOGA TERAPIA DE CASAL CORPORAL
PSICOTERAPEUTA
CRP - 06-53378
F.: 5548-8484

CHAVEIRO

BRIGADEIRO 24 HORAS
ABERTURA DE PORTAS
RESIDÊNCIAIS
AUTOMÓVEIS
MÓVEIS
F.: 3051-5931
3885-9114

ABERTURA AUTOS
FECHADURA
MULT-LOCK
BLINDADO
NAC/IMPORTADO
F.: 9999-7538

PET SHOP

COBASI
AS MELHORES OFERTAS EM PRODUTOS PET
PARCELAMOS EM 3 X
F.: 3681-6700
MERCEARIA DO ANIMAL
R. DOS PINHEIROS, 439
F.: 3063-1245

FRADIKÃO
R. FRADIQUE COUTINHO, 718
F.: 3816-1597

EMPÓRIO DO ANIMAL
RUA LISBOA, 914
F.: 3088-0149

AMIGOS DO BAIRRO PET SHOP
R. FERNÃO DIAS, 352
F.: 3031-5654

LE CHIEN PET SHOP
CLINICA VETERINÁRIA
R. Dª. MARIA CAROLINA, 659
F.: 3812-0414

VETERINÁRIO

CLINICA VETERINÁRIA E PET SHOP
CONSULTAS
CIRURGIAS
MEDICAMENTOS
BANHO-TOSA
TAXI DOG
ACESSÓRIOS
RAÇÕES
F.: 5614-3001

VETERINÁRIO 24 HORAS SIMIONI
ATENDIMENTO A:
SILVESTRES
GRANDE PORTE
CONSULTAS
VACINAS
CIRURGIAS
EXAMES
CASTRAÇÃO
BANHO-TOSA
FONE.: 5612-5656

REMOÇÃO DE ANIMAL MORTO CREMAÇÃO SEPULTAMENTO
F.: 5611-5588

ACUPUNTURA VETERINÁRIA
ATENDIMENTO EM DOMICILIO
ROGÉRIO SESTINI MORENO
CRMV-SP 15747
F.: 99583-0531

CLÍNICA VETERINÁRIA SR. GATO
EXCLUSIVA P/ GATOS
COMPORTAMENTO
CIRURGIA
ODONTOLOGIA
ACUPUNTURA
CAT SHOP
HOSPEDAGEM
ESTÉTICA FELINA
F.: 3086-0737

DOMO odontologia
Clínica e atendimento 24h.
Av. Rebouças, 2907
Pinheiros, São Paulo, SP
11 3073-0010 / 3062-8355
www.domoclinica.com.br

VENHA CONHECER O DECORADO!

APROVEITE O MELHOR PREÇO DE PINHEIROS.

Agência Pravda

PREVISÃO PARA MEDIÇÃO INDIVIDUAL DE ÁGUA E GÁS · PREVISÃO DE AQUECIMENTO SOLAR · ARQUITETURA · ILUMINAÇÃO INTELIGENTE · ÁREAS EQUIPADAS E DECORADAS · IMPERMEABILIZAÇÃO COM MANTA ASFÁLTICA · SISTEMA DE SEGURANÇA · COLETA SELETIVA · PEITORIL DE PEDRA EM TODAS AS JANELAS · TORNEIRAS COM TEMPORIZADOR NAS ÁREAS COMUNS · CAIXILHOS DE ALUMÍNIO COM PERSIANA DE ENROLAR · UTILIZAÇÃO DE MATERIAIS DE 1ª LINHA · SOMENTE 4 APTOS. POR ANDAR · POÇO ARTESIANO · TORRE ÚNICA · 2 VAGAS · PREVISÃO PARA INSTALAÇÃO DE AR CONDICIONADO NO LIVING E NA SUÍTE · BANCADAS EM GRANITO PRETO

2 dorms. (suíte)
vagas | **opção sala ampliada**

ÚNICO EM TODOS OS SENTIDOS

RUA EUGÊNIO DE MEDEIROS, 292 | A 200 m. DA ESTAÇÃO PINHEIROS

INFORMAÇÕES:
3181-6081

FUTURA INTERMEDIAÇÃO:
FERNANDEZ MERA
www.fmera.com.br

FUTURA INTERMEDIAÇÃO:
THINK VENDAS

INCORPORAÇÃO:
ASSIM

CONSTRUÇÃO E INCORPORAÇÃO:
THINK CONSTRUTORA

ESTE EMPREENDIMENTO SOMENTE SERÁ COMERCIALIZADO APÓS O REGISTRO DO MEMORIAL DE INCORPORAÇÃO NO CARTÓRIO DE REGISTRO DE IMÓVEIS NOS TERMOS DA LEI 4.591/64. FERNANDEZ MERA: FERNANDEZ MERA NEGÓCIOS IMOBILIÁRIOS – AV. BRIGADEIRO LUIZ ANTÔNIO, 4910 – JARDIM PAULISTA – SÃO PAULO – SP – CEP: 01402-0002 – TEL: (11) 3066-1000 – WWW.FMERA.COM.BR - CRECI: 22.061-J. THINK CONSULTORIA DE IMÓVEIS LTDA. - RUA ITAMARATI 67 - PACAEMBU - SÃO PAULO - SP - CEP: 01234-030 - TEL: (11) 3666-2858 - WWW.THINKCONSTRUTORA.COM.BR - CRECI: 021948-J. PERSPECTIVAS ARTÍSTICAS PRELIMINARES SUJEITAS A ALTERAÇÕES.